

9 de Octubre de 2009

Estadística de Efectos de Comercio Impagados
Agosto 2009. Datos provisionales

El número de efectos de comercio impagados disminuye un 30,1% en agosto respecto al mismo mes de 2008

Un 4,5% del total de efectos vencidos resultan impagados

El número de efectos de comercio devueltos por impago asciende a 351.293 en el mes de agosto, lo que supone un 30,1% menos que en el mismo mes del año anterior.

El importe de estos efectos impagados alcanza los 660 millones de euros, con una disminución del 54,2% respecto a agosto de 2008.

Total de efectos de comercio vencidos e impagados

	Total	Tasas de variación (%)		
		Intermensual	Interanual	Interanual acumulada
Número de efectos de comercio(1)				
Número de efectos vencidos	7.791.146	-18,7	-16,5	-19,4
Número de efectos impagados	351.293	-22,8	-30,1	-4,7
Importe de los efectos (2) (millones de euros)				
Importe de los efectos vencidos	16.528	-22,0	-34,8	-32,9
Importe de los efectos impagados	660	-33,9	-54,2	-18,2
Importe medio de los efectos (3=2/1) (euros)				
Importe medio de los efectos vencidos	2.121	-4,1	-21,9	-16,7
Importe medio de los efectos impagados	1.877	-14,4	-34,5	-14,2

El porcentaje de los efectos de comercio impagados sobre vencidos alcanza el 4,5%.

En agosto de 2009, el importe medio de los efectos de comercio vencidos (2.121 euros) es superior al importe medio de los efectos de comercio impagados (1.877 euros).

Porcentaje de efectos de comercio impagados sobre vencidos

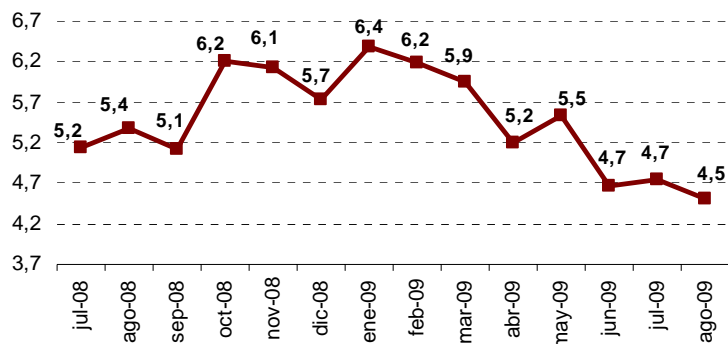

Importe medio de los efectos de comercio vencidos e impagados

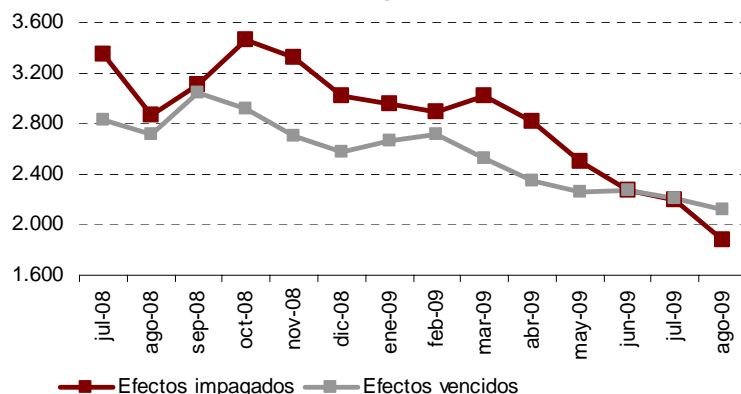

Efectos de comercio por entidad financiera

El 65,8% de los efectos vencidos en el mes de agosto son procesados por los Bancos. Las Cajas de Ahorro gestionan el 29,2% y las Cooperativas de Crédito el 5,0% restante.

El número de efectos de comercio impagados disminuye un 33,6% en las Cajas de Ahorros, un 29,5% en los Bancos y un 16,8% en las Cooperativas de Crédito.

El importe medio de los efectos de comercio impagados es mayor en las Cooperativas de Crédito (2.381 euros) que en las Cajas de Ahorros (2.172 euros) y los Bancos (1.713 euros).

Las Cooperativas de Crédito son las entidades financieras con mayor porcentaje de efectos de comercio impagados (4,8%), mientras que las Cajas de Ahorros son las que tienen el menor porcentaje (4,3%).

Total de efectos de comercio impagados por entidad financiera

	Número de efectos impagados			Importe medio (euros)			% impagados sobre vencidos		
	Total	Tasas de variación		Total	Tasas de variación		Total	Tasas de variación	
		Inter-anual	Interanual acumulada		Inter-anual	Interanual acumulada		Inter-anual	Interanual acumulada
TOTAL	351.293	-30,1	-4,7	1.877	-34,5	-14,2	4,5	-16,3	18,3
Bancos	234.123	-29,5	-4,9	1.713	-32,2	-11,9	4,6	-11,0	22,0
Cajas de Ahorros	98.197	-33,6	-5,0	2.172	-38,7	-17,8	4,3	-29,8	11,1
Cooperativas de Crédito	18.973	-16,8	0,3	2.381	-30,9	-13,2	4,8	-3,1	12,2

Efectos de comercio por tipo de efecto y entidad financiera

El 73,9% de los efectos vencidos en el mes de agosto son efectos en cartera, mientras que el 26,1% restante son efectos en gestión de cobro de clientes.

El porcentaje de efectos de comercio impagados sobre vencidos es mayor para los efectos de comercio en cartera (4,8%) que para los efectos de comercio en gestión de cobro de clientes (3,7%).

Los Bancos y las Cooperativas de Crédito son las entidades financieras con mayor porcentaje de efectos de comercio impagados en cartera (5,0%). Sin embargo, las Cajas de Ahorros son las que tienen mayor porcentaje de efectos de comercio en gestión de cobro de clientes (4,0%).

El importe medio de los efectos de comercio impagados es mayor para los efectos en cartera (1.984 euros) que para los efectos en gestión de cobro de clientes (1.484 euros).

Las Cooperativas de Crédito son las entidades financieras con mayor importe medio de efectos de comercio impagados en cartera (2.469 euros) y los Bancos las entidades con mayor importe medio de efectos de comercio impagados en gestión de cobro de clientes (1.599 euros).

Total efectos por tipo de efecto y entidad financiera

	Total		Bancos		Cajas de Ahorros		Cooperativas de Crédito	
	Número	Importe medio	Número	Importe medio	Número	Importe medio	Número	Importe medio
En cartera								
Vencidos (1)	5.757.077	2.166	3.690.938	1.989	1.722.280	2.430	343.859	2.752
Impagados(2)	276.343	1.984	182.964	1.745	76.149	2.449	17.230	2.469
Porcentaje (3=2/1)	4,8		5,0		4,4		5,0	
En gestión de cobro								
Vencidos (1)	2.034.069	1.994	1.432.165	2.238	550.844	1.440	51.060	1.123
Impagados(2)	74.950	1.484	51.159	1.599	22.048	1.215	1.743	1.511
Porcentaje (3=2/1)	3,7		3,6		4,0		3,4	

Distribución geográfica de los efectos impagados

Las comunidades autónomas con mayor porcentaje de efectos de comercio impagados sobre vencidos en el mes de agosto son Canarias (5,9%), Comunidad de Madrid (5,3%) y Andalucía (5,1%).

Por el contrario, las comunidades con menor porcentaje de efectos de comercio impagados sobre vencidos son Comunidad Foral de Navarra (2,9%) y Galicia (3,2%).

Illes Balears y Extremadura (con 4.892 y 3.680 euros, respectivamente) son las comunidades autónomas con mayor importe medio de los efectos de comercio impagados.

Las comunidades con menor importe medio de los efectos impagados son Cataluña (con 1.160 euros), Comunidad de Madrid (con 1.511 euros) y Principado de Asturias (con 1.516 euros).

Efectos por comunidades autónomas

	Efectos vencidos		Efectos impagados		% impagados sobre vencidos	Importe medio vencidos	Importe medio impagados
	Número	Importe (euros)	Número	Importe (euros)			
TOTAL	7.791.146	16.527.523.421	351.293	659.543.757	4,5	2.121	1.877
Andalucía	534.086	1.357.453.318	27.262	71.220.984	5,1	2.542	2.612
Aragón	238.283	515.229.992	9.824	18.324.493	4,1	2.162	1.865
Asturias (Principado de)	159.289	345.390.265	5.715	8.664.528	3,6	2.168	1.516
Balears (Illes)	88.211	204.106.483	4.004	19.587.193	4,5	2.314	4.892
Canarias	74.938	208.741.333	4.452	14.754.120	5,9	2.786	3.314
Cantabria	64.193	157.050.964	2.474	6.256.427	3,9	2.447	2.529
Castilla y León	257.662	654.269.334	9.142	31.043.784	3,5	2.539	3.396
Castilla-La Mancha	210.959	504.844.368	8.521	23.227.987	4,0	2.393	2.726
Cataluña	2.623.390	4.143.013.160	118.807	137.802.609	4,5	1.579	1.160
Comunitat Valenciana	840.838	1.635.678.721	39.084	96.017.573	4,6	1.945	2.457
Extremadura	68.074	200.858.494	3.146	11.577.088	4,6	2.951	3.680
Galicia	434.949	1.039.324.652	13.965	36.657.714	3,2	2.390	2.625
Madrid (Comunidad de)	1.371.000	3.407.788.764	72.291	109.199.099	5,3	2.486	1.511
Murcia (Región de)	207.730	606.373.843	9.221	26.327.258	4,4	2.919	2.855
Navarra (Comunidad Foral de)	166.701	394.914.120	4.808	12.285.989	2,9	2.369	2.555
País Vasco	381.003	1.000.303.056	16.114	31.992.507	4,2	2.625	1.985
Rioja (La)	66.349	146.207.215	2.370	4.263.296	3,6	2.204	1.799
Ceuta y Melilla	3.491	5.975.339	93	341.108	2,7	1.712	3.668

Información provincial

Los resultados provinciales que se ofrecían en esta nota de prensa pueden consultarse, a partir de ahora, en la siguiente dirección de la página web del INE:

<http://www.ine.es/daco/daco42/daco427/eipro0809.pdf>

Más información en **INEbase** – www.ine.es Todas las notas de prensa en: www.ine.es/prensa/prensa.htm

Gabinete de prensa: Teléfonos: 91 583 93 63 / 94 08 – Fax: 91 583 90 87 - gprensa@ine.es

Área de información: Teléfono: 91 583 91 00 – Fax: 91 583 91 58 – www.ine.es/infoine

Estadística de Efectos de Comercio Impagados

Agosto 2009. Datos provisionales

El.1 Efectos de comercio en cartera con vencimiento en el mes de referencia

Importe en euros

	Total		Bancos		Cajas de Ahorro		Cooperativas de Crédito	
	Número	Importe	Número	Importe	Número	Importe	Número	Importe
TOTAL	5.757.077	12.472.036.803	3.690.938	7.341.272.441	1.722.280	4.184.393.309	343.859	946.371.053
Andalucía	470.958	1.234.528.604	248.048	620.854.178	175.112	483.104.274	47.798	130.570.152
Aragón	173.619	442.624.399	97.206	216.927.565	48.518	127.997.384	27.895	97.699.450
Asturias (Ppdo de)	145.597	316.236.251	77.829	175.299.206	50.814	110.183.463	16.954	30.753.582
Balears (Illes)	74.099	190.240.358	45.470	109.353.735	27.729	77.946.664	900	2.939.959
Canarias	66.680	196.213.353	35.344	108.002.406	24.550	66.686.807	6.786	21.524.140
Cantabria	52.490	136.038.166	30.802	83.228.144	20.176	50.619.398	1.512	2.190.624
Castilla y León	219.095	594.005.572	116.614	289.968.558	83.750	250.572.387	18.731	53.464.627
Castilla-La Mancha	182.070	468.977.532	77.374	174.558.730	82.034	210.785.422	22.662	83.633.380
Cataluña	1.611.394	2.472.916.890	1.191.886	1.781.276.782	417.385	686.848.778	2.123	4.791.330
Comunitat Valenciana	760.526	1.544.083.619	432.026	865.640.275	256.774	534.224.747	71.726	144.218.597
Extremadura	65.548	197.126.521	29.736	87.825.573	29.632	93.629.271	6.180	15.671.677
Galicia	382.257	958.687.338	228.378	577.060.386	151.822	375.474.221	2.057	6.152.731
Madrid (Comunidad de)	876.512	1.859.581.189	723.333	1.215.220.159	149.921	619.798.206	3.258	24.562.824
Murcia (Región de)	184.166	541.362.599	91.709	305.321.461	79.296	192.363.219	13.161	43.677.919
Navarra (Com. Foral de)	135.550	350.492.540	66.706	151.672.596	32.569	72.417.101	36.275	126.402.843
Pais Vasco	301.477	839.258.770	164.064	507.917.673	77.475	193.733.740	59.938	137.607.357
Rioja (La)	51.689	123.821.031	32.513	67.806.859	13.282	36.248.159	5.894	19.766.013
Ceuta	3.128	4.094.137	1.706	2.415.586	1.414	1.667.203	8	11.348
Melilla	222	1.747.934	194	922.569	27	92.865	1	732.500

9 de Octubre de 2009

El.2 Efectos de comercio en cartera impagados

Importe en euros

	Total		Bancos		Cajas de Ahorro		Cooperativas de Crédito	
	Número	Importe	Número	Importe	Número	Importe	Número	Importe
TOTAL	276.343	548.321.891	182.964	319.259.819	76.149	186.513.434	17.230	42.548.638
Andalucía	23.539	65.342.306	11.378	31.829.413	9.005	27.359.407	3.156	6.153.486
Aragón	7.442	16.084.401	4.159	6.697.644	2.047	5.133.806	1.236	4.252.951
Asturias (Ppdo de)	4.728	7.786.656	2.504	4.105.741	1.683	2.798.596	541	882.319
Balears (Illes)	3.528	18.912.734	1.992	4.283.328	1.506	14.519.571	30	109.835
Canarias	4.140	13.998.204	1.986	7.557.310	1.727	5.132.618	427	1.308.276
Cantabria	2.136	5.765.415	1.227	3.340.195	851	2.345.219	58	80.001
Castilla y León	8.118	27.747.772	4.172	14.928.199	3.226	10.364.952	720	2.454.621
Castilla-La Mancha	7.390	21.976.940	3.146	6.931.154	3.409	11.547.060	835	3.498.726
Cataluña	82.240	92.633.809	61.337	65.415.127	20.619	26.589.347	284	629.335
Comunitat Valenciana	35.588	92.328.112	20.421	59.887.206	11.959	23.234.266	3.208	9.206.640
Extremadura	3.006	11.292.984	1.323	3.928.428	1.360	6.128.671	323	1.235.885
Galicia	12.294	33.748.461	7.328	20.203.807	4.888	13.263.532	78	281.122
Madrid (Comunidad de)	54.912	73.152.953	48.376	54.668.632	5.864	16.338.841	672	2.145.480
Murcia (Región de)	8.198	25.136.354	3.557	12.874.878	3.339	10.499.458	1.302	1.762.018
Navarra (Com. Foral de)	4.191	11.043.593	2.163	4.863.704	1.084	3.075.571	944	3.104.318
Pais Vasco	12.840	27.204.248	6.671	15.532.039	2.951	6.801.831	3.218	4.870.378
Rioja (La)	1.961	3.825.978	1.169	1.932.347	595	1.320.726	197	572.905
Ceuta	80	312.137	45	254.333	34	57.462	1	342
Melilla	12	28.834	10	26.334	2	2.500	0	0

EI (ANEXO DE TABLAS) - AGOSTO 2009 (2/4)

El.3 Efectos de comercio recibidos en gestión de cobro de clientes con vencimiento en el mes de referencia

Importe en euros

	Total		Bancos		Cajas de Ahorro		Cooperativas de Crédito	
	Número	Importe	Número	Importe	Número	Importe	Número	Importe
TOTAL	2.034.069	4.055.486.618	1.432.165	3.205.087.978	550.844	793.046.493	51.060	57.352.147
Andalucía	63.128	122.924.714	38.869	91.682.136	22.208	26.530.648	2.051	4.711.930
Aragón	64.664	72.605.593	32.730	38.424.569	13.801	19.608.689	18.133	14.572.335
Asturias (Ppdo de)	13.692	29.154.014	10.100	18.876.049	3.382	9.651.560	210	626.405
Balears (Illes)	14.112	13.866.125	9.186	9.056.464	4.889	4.387.533	37	422.128
Canarias	8.258	12.527.980	4.987	6.593.111	2.848	4.736.898	423	1.197.971
Cantabria	11.703	21.012.798	8.791	13.430.939	1.337	6.906.858	1.575	675.001
Castilla y León	38.567	60.263.762	18.991	28.692.374	10.703	20.695.928	8.873	10.875.460
Castilla-La Mancha	28.889	35.866.836	14.500	18.220.558	12.661	15.752.990	1.728	1.893.288
Cataluña	1.011.996	1.670.096.270	715.742	1.303.093.921	295.241	365.926.998	1.013	1.075.351
Comunitat Valenciana	80.312	91.595.102	43.197	56.491.565	31.357	31.428.082	5.758	3.675.455
Extremadura	2.526	3.731.973	1.356	2.099.466	1.087	1.414.310	83	218.197
Galicia	52.692	80.637.314	33.043	47.171.702	19.487	33.303.941	162	161.671
Madrid (Comunidad de)	494.488	1.548.207.575	393.355	1.356.711.415	100.920	189.796.895	213	1.699.265
Murcia (Región de)	23.564	65.011.244	11.317	45.128.363	11.777	18.368.779	470	1.514.102
Navarra (Com. Foral de)	31.151	44.421.580	16.045	23.588.480	8.749	11.440.296	6.357	9.392.804
Pais Vasco	79.526	161.044.286	70.213	129.332.748	6.582	28.671.189	2.731	3.040.349
Rioja (La)	14.660	22.386.184	9.743	16.494.118	3.675	4.300.191	1.242	1.591.875
Ceuta	138	123.687	0	0	138	123.687	0	0
Melilla	3	9.581	0	0	2	1.021	1	8.560

EI (ANEXO DE TABLAS) - AGOSTO 2009 (3/4)

El.4 Efectos de comercio recibidos en gestión de cobro de clientes impagados

Importe en euros

	Total		Bancos		Cajas de Ahorro		Cooperativas de Crédito	
	Número	Importe	Número	Importe	Número	Importe	Número	Importe
TOTAL	74.950	111.221.866	51.159	81.806.255	22.048	26.781.775	1.743	2.633.836
Andalucía	3.723	5.878.678	1.693	3.935.935	1.807	1.592.241	223	350.502
Aragón	2.382	2.240.092	1.322	1.026.253	508	809.161	552	404.678
Asturias (Ppdo de)	987	877.872	665	476.763	320	384.352	2	16.757
Balears (Illes)	476	674.459	294	411.455	182	263.004	0	0
Canarias	312	755.916	196	236.042	100	95.350	16	424.524
Cantabria	338	491.012	230	325.559	65	152.460	43	12.993
Castilla y León	1.024	3.296.012	516	1.696.788	330	1.380.138	178	219.086
Castilla-La Mancha	1.131	1.251.047	543	576.757	502	544.991	86	129.299
Cataluña	36.567	45.168.800	24.950	33.498.418	11.560	11.627.017	57	43.365
Comunitat Valenciana	3.496	3.689.461	1.783	2.362.024	1.515	1.176.940	198	150.497
Extremadura	140	284.104	57	91.348	73	174.928	10	17.828
Galicia	1.671	2.909.253	947	1.390.022	723	1.512.241	1	6.990
Madrid (Comunidad de)	17.379	36.046.146	14.061	30.487.219	3.294	5.489.768	24	69.159
Murcia (Región de)	1.023	1.190.904	319	377.589	625	695.168	79	118.147
Navarra (Com. Foral de)	617	1.242.396	368	545.507	98	366.225	151	330.664
Pais Vasco	3.274	4.788.259	2.952	4.049.486	234	426.528	88	312.245
Rioja (La)	409	437.318	263	319.090	111	91.126	35	27.102
Ceuta	1	137	0	0	1	137	0	0
Melilla	0	0	0	0	0	0	0	0

EI (ANEXO DE TABLAS) - AGOSTO 2009 (4/4)