

16 September 2016

Encuesta Trimestral de Coste Laboral (ETCL)
Segundo trimestre de 2016

Principales resultados

- El coste laboral de las empresas baja un 0,1% en el segundo trimestre de 2016 respecto al mismo periodo de 2015 y se sitúa en 2.589,08 euros por trabajador y mes.
- El coste salarial por trabajador y mes crece un 0,1% y alcanza los 1.943,01 euros de media. Por su parte, los otros costes se reducen un 0,6%, situándose en 646,07 euros por trabajador y mes.
- Durante el segundo trimestre de 2016 la jornada semanal media pactada, considerando conjuntamente tiempo completo y tiempo parcial es de 34,3 horas. De éstas, se pierden 3,0 horas a la semana de las cuales 1,4 son por vacaciones y fiestas disfrutadas.
- El coste laboral por hora efectiva disminuye un 3,9% en tasa anual. Este descenso se debe, fundamentalmente, al mayor número de horas trabajadas, porque la Semana Santa tuvo lugar este año en el primer trimestre, mientras que en 2015 se celebró en el segundo.
- En tasa trimestral, y con datos corregidos de calendario y desestacionalizados, el coste laboral por trabajador se incrementa un 0,2%, mientras que el coste por hora efectiva aumenta un 0,1%.
- Con resultados corregidos de calendario y desestacionalizados, el coste laboral por trabajador no varía en el segundo trimestre de 2016 respecto al mismo periodo de 2015. Por su parte, el coste laboral por hora efectiva aumenta un 0,2%.
- En el segundo trimestre de 2016 el número de vacantes es de 75.852. El 90,4% se encuentra en el sector *Servicios*.

Coste laboral según sus componentes

El coste laboral por trabajador y mes alcanza los 2.589,08 euros en el segundo trimestre de 2016 lo que supone un descenso del 0,1% respecto al mismo periodo del año anterior.

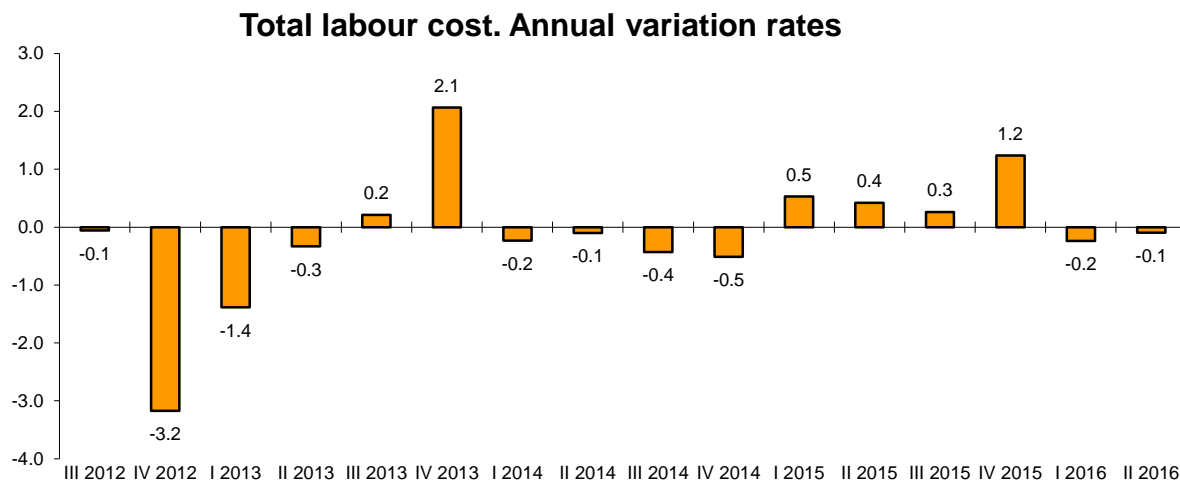

Del coste total por trabajador y mes en el que incurre un empleador por la utilización del factor trabajo, 1.943,01 euros corresponden a salarios y 585,96 euros a cotizaciones obligatorias a la Seguridad Social. El resto corresponde a indemnizaciones, prestaciones sociales...

El coste salarial, que comprende salario base, complementos salariales, pagos por horas extraordinarias, pagos extraordinarios y pagos atrasados, medidos en términos brutos, aumenta un 0,1% en tasa anual, pasando de 1.941,74 a 1.943,01 euros por trabajador y mes. Si se excluye el factor variable de los salarios (pagos extraordinarios y atrasados), se obtiene el coste salarial ordinario, que disminuye un 0,3%.

Los otros costes (costes no salariales) bajan un 0,6%. Su principal componente, las cotizaciones obligatorias a la Seguridad Social, decrece un 0,5%. Las percepciones no salariales mantienen el nivel respecto al mismo periodo del año anterior, debido a que el descenso de las prestaciones sociales directas (indemnizaciones por despido y prestaciones complementarias a la Seguridad Social abonadas por el empleador) compensa el aumento de las otras percepciones no salariales (indemnizaciones por fin de contrato, pagos compensatorios, pequeño utillaje, ropa de trabajo, selección de personal, etc.).

El coste laboral por hora disminuye un 3,9%. Este descenso, mayor al del coste por trabajador, se debe al efecto de la Semana Santa. Si se elimina este efecto y el de calendario, el crecimiento estimado del coste hora es de un 0,2%.

Labour cost per worker

	Euros	Rate ¹
Total labour cost	2,589.08	-0.1
Wage cost	1,943.01	0.1
Other costs	646.07	-0.6

Other costs (non-labour costs)

	Euros	Rate ¹
Total (other costs)	646.07	-0.6
Compulsory contributions	585.96	-0.5
Non-wage payments	74.16	0.0
Subsidies and allowances ²	14.05	5.8

Wage cost

	Euros	Tasa ¹
Total wage cost	1,943.01	0.1
Ordinary wage cost	1,630.53	-0.3

Cost per hour

	Euros	Tasa ¹
Cost per effective hour	18.95	-3.9
Cost per paid hour	17.32	0.0

¹ As compared to the same quarter of the previous year

² Subsidies are taken out of the other costs

Coste laboral según sectores económicos

La *Industria* es el único sector que incrementa su coste laboral total este trimestre debido al crecimiento tanto del coste salarial como de los otros costes.

La *Construcción* presenta la mayor bajada del coste laboral total. Todos los componentes del este coste descienden, es especial los otros costes por la caída en las indemnizaciones por despido.

En el sector *Servicios* destaca el crecimiento del coste salarial total, aunque el salario ordinario disminuye, debido al aumento de las pagas extraordinarias y atrasos. Por otro lado, los otros costes bajan como consecuencia de las menores cotizaciones sociales obligatorias a la Seguridad Social.

Labour cost by economic sector

	Total labour cost		Total wage cost		Ordinary wage cost		Other costs	
	Euros	Rate ¹	Euros	Rate ¹	Euros	Rate ¹	Euros	Rate ¹
TOTAL	2,589.08	-0.1	1,943.01	0.1	1,630.53	-0.3	646.07	-0.6
Industry	3,092.00	0.3	2,312.65	0.4	1,898.47	0.2	779.35	0.3
Construction	2,743.76	-1.4	1,966.09	-0.9	1,617.88	-0.8	777.67	-2.4
Services	2,485.88	-0.1	1,873.21	0.1	1,581.90	-0.3	612.67	-0.6

¹ As compared to the same quarter of the previous year

Por secciones de actividad, el crecimiento del coste laboral es mayor en *Industrias extractivas, Transporte y almacenamiento y Actividades profesionales, científicas y técnicas*.

Por el contrario, *Suministro de energía eléctrica, gas, vapor y aire acondicionado, Otros servicios y Construcción* registran los mayores descensos.

Labour cost per worker and month

	Euros
D. Electricity, gas, steam and air..	6,261.92
K. Financial and insurance activiti	4,716.65
B. Mining and quarrying	4,310.46
J. Information and communication	3,576.85
O. Public administration and def..	3,332.26
C. Manufacturing	3,024.91
M. Professional, scientific and...	3,012.40
H. Transportation and storage	2,859.17
Q. Human health and social work	2,846.69
E. Water supply, sewerage, was	2,819.30
F. Construction	2,743.76
Total activities	2,589.08
P. Education	2,495.39
L. Real estate activities	2,358.98
G. Wholesale and retail trade and	2,156.63
R. Arts, entertainment and recrea	1,791.03
N. Administrative and support ser	1,755.72
S. Other services	1,716.08
I. Accomodation	1,545.18

Annual changes

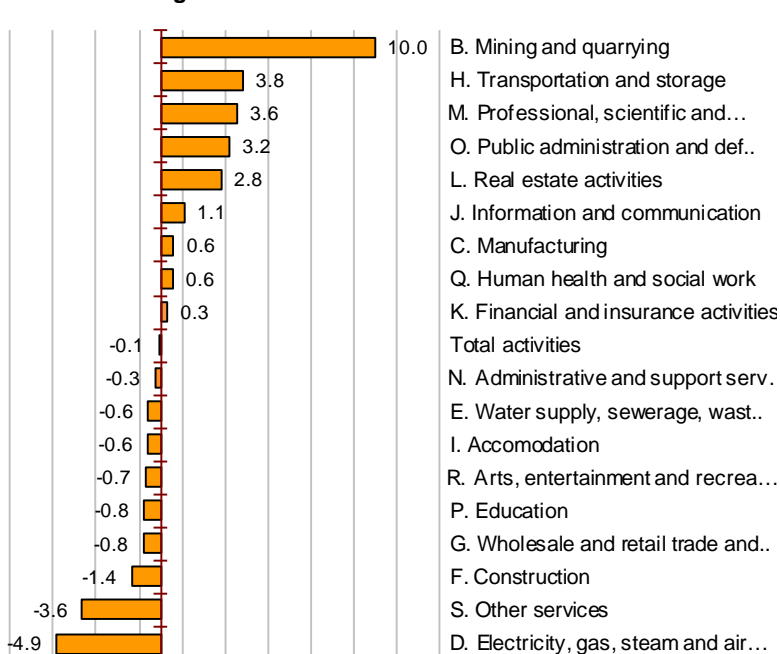

Coste laboral según comunidades autónomas

El coste laboral en Comunidad de Madrid y País Vasco supera en más de 300 euros la media nacional. En Extremadura, Canarias y Galicia dicho coste es inferior a la media en la misma cantidad.

Atendiendo al crecimiento anual del coste, Cantabria, Castilla y León y Región de Murcia presentan las tasas más elevadas, mientras que La Rioja, Andalucía y Comunidad de Madrid registran los mayores decrecimientos.

Labour cost per worker and month

	Euros
Madrid, Comunidad de	3,036.33
País Vasco	2,958.07
Cataluña	2,777.24
Navarra, Comunidad Foral de	2,665.85
Asturias, Principado de	2,638.67
TOTAL	2,589.08
Aragón	2,540.11
Cantabria	2,464.01
Castilla y León	2,418.77
Rioja, La	2,413.82
Balears, Illes	2,370.01
Murcia, Región de	2,359.99
Andalucía	2,345.67
Castilla-La Mancha	2,335.57
Comunitat Valenciana	2,293.16
Galicia	2,232.73
Canarias	2,183.23
Extremadura	2,151.51

Annual changes

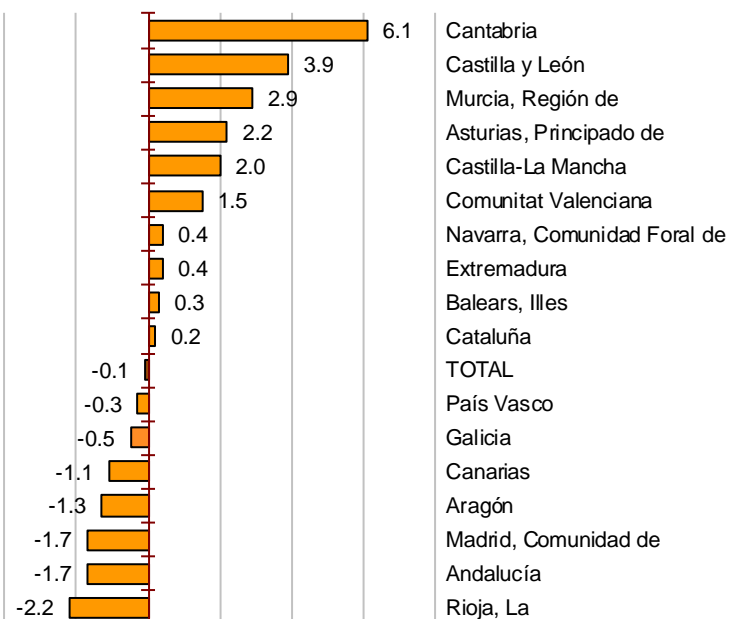

Tiempo de trabajo

Durante el segundo trimestre de 2016 la jornada semanal media pactada, considerando conjuntamente tiempo completo y tiempo parcial, es de 34,3 horas. De éstas, se pierden de media 3,0 horas a la semana, la mayoría de ellas por vacaciones y fiestas disfrutadas.

Si se añaden las horas extras y se restan las horas perdidas, la jornada se reduce a 31,4 horas efectivas de trabajo.

Non-worked hours

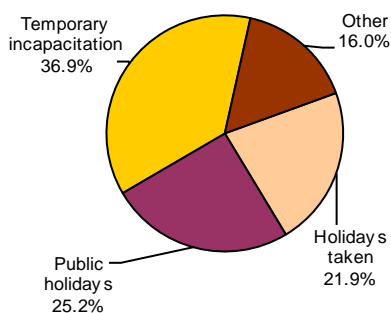

Other non-worked hours (various reasons)

	Porcentaje
Maternity	7.0%
Compensated absences	3.4%
Overtime compensation	2.2%
Labour conflicts	1.9%
Hours lost at work	0.9%
Other hours not worked and not paid	0.3%
Hours lost at work due economical or technical reas	0.2%
Other hours not worked but paid	0.1%

Según el **tipo de jornada**, la diferencia salarial entre los trabajadores a tiempo completo y parcial es de 5,07 euros por hora (14,95 euros/hora para tiempo completo, 9,88 para tiempo parcial).

En cuanto a tiempo de trabajo, los trabajadores a tiempo completo prácticamente duplican las horas de trabajo efectivo realizadas por los trabajadores a tiempo parcial (35,5 horas semanales frente a 18,7).

Weekly hours¹

	Effective hours	Hours lost
Total workers	31.4	3.0
Full time	35.5	3.5
Part time	18.7	1.6

¹ For calculation purposes, a month is considered to have 4.35 weeks

Labour cost per hour

	Euros	Rate ²
Total workers	14.22	-3.7
Full time	14.95	-3.7
Part time	9.88	-3.2

² Same quarter than last year

Series corregidas de calendario y de efectos estacionales

Para contribuir al análisis e interpretación de los datos, se proporcionan las principales series de la ETCL para el total de la economía corregidas de calendario y desestacionalizadas¹.

Entre el segundo y el primer trimestre de 2016, eliminando tanto el efecto de calendario como la estacionalidad, el coste laboral total aumenta un 0,2%.

Total labour cost per worker. Quarterly variation rates after adjusting for seasonal and calendar effects

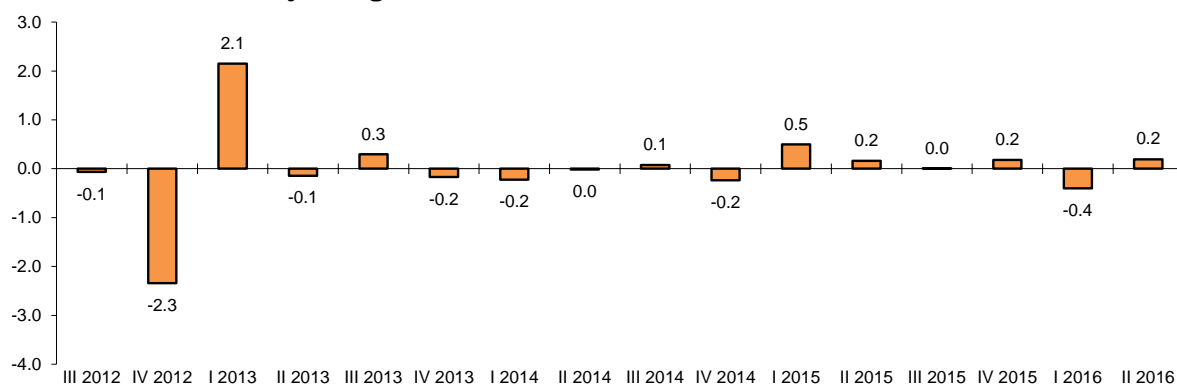

¹ Seasonal adjustment of these indicators was performed in accordance with the INE Standard for adjusting seasonal and calendar effects in short-term series, which is available in the Methods and standards section of the INE website.

Evolución anual del coste laboral

El coste laboral por trabajador corregido de calendario y desestacionalizado no varía respecto al año anterior.

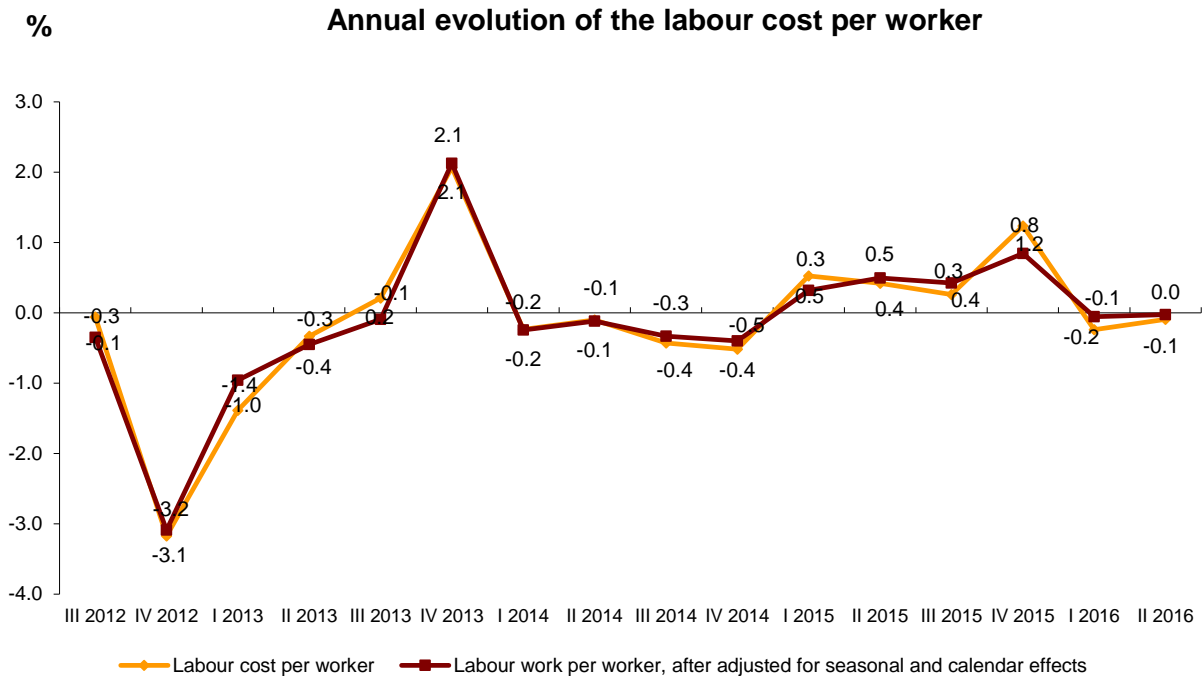

Vacantes

En el segundo trimestre de 2016 el número de vacantes se sitúa en 75.852. De esta cifra, el 90,4% se encuentran en el sector *Servicios*.

La mayoría de las unidades preguntadas contestan que no tienen vacantes que cubrir este trimestre porque no necesitan trabajadores adicionales.

Vacancies by sector

	Vacancies	% of the total vacancies in each sector	Reasons why vacancies do not exist (percent distribution)			
			Total	No more workers needed	High hiring cost	Other
TOTAL	75,852	100.0	100.0	93.8	4.4	1.8
Industry	6,308	8.3	100.0	94.7	4.0	1.3
Construction	1,006	1.3	100.0	93.8	4.3	1.9
Services	68,538	90.4	100.0	93.7	4.4	1.9

Vacantes por comunidades autónomas

Las comunidades con mayor número de vacantes en el segundo trimestre de 2016 son Comunidad de Madrid, Cataluña y Galicia. Por su parte, las que menos tienen son Principado de Asturias, Comunidad Foral de Navarra y La Rioja.

Atendiendo a la distribución porcentual, Comunidad de Madrid, Cataluña y Galicia concentran más de la mitad del total de vacantes este trimestre.

Vacancies by Autonomous Community

	Vacancies
TOTAL	75,852
Madrid, Comunidad de	17,655
Cataluña	13,121
Galicia	8,332
Andalucía	6,613
Comunitat Valenciana	5,582
Castilla - La Mancha	4,260
País Vasco	3,886
Canarias	3,519
Aragón	2,917
Balears, Illes	2,787
Castilla y León	2,478
Murcia, Región de	1,088
Extremadura	1,011
Cantabria	724
Rioja, La	683
Navarra, Comunidad Foral de	659
Asturias, Principado de	537

Percent distribution

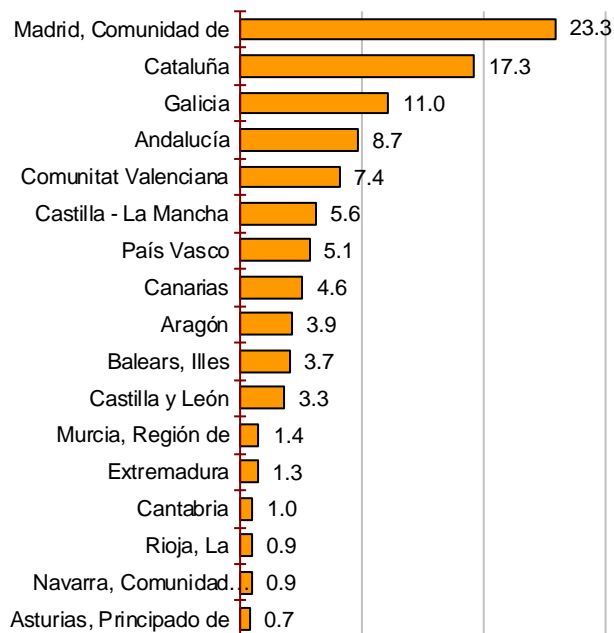

Quarterly Labour Cost Survey (QLCS)

Second Quarter 2016

Base year 2012

Total Labour Cost

1. National results

	Monthly labour cost per employee			Hourly labour cost		
	Euros	Index	Rate ¹	Euros	Index	Rate ¹
TOTAL	2,589.08	101.9	-0.1	18.95	96.9	-3.9
Industry	3,092.00	104.7	0.3	20.62	95.7	-4.0
Construction	2,743.76	102.0	-1.4	17.99	95.1	-5.4
Services	2,485.88	101.6	-0.1	18.67	97.3	-3.7

¹ Same quarter, previous year

2. Autonomic results

	Monthly labour cost per employee			Hourly labour cost		
	Euros	Index	Rate ¹	Euros	Index	Rate ¹
TOTAL	2,589.08	101.9	-0.1	18.95	96.9	-3.9
Andalucía	2,345.67	101.6	-1.7	17.39	96.5	-4.5
Aragón	2,540.11	104.9	-1.3	19.03	100.3	-4.0
Asturias, Principado de	2,638.67	106.0	2.2	19.77	102.3	-0.5
Balears, Illes	2,370.01	100.2	0.3	16.64	95.0	-3.4
Canarias	2,183.23	103.6	-1.1	16.14	101.8	-3.6
Cantabria	2,464.01	107.3	6.1	17.63	98.8	-1.3
Castilla y León	2,418.77	103.1	3.9	18.38	99.6	0.8
Castilla - La Mancha	2,335.57	100.2	2.0	17.39	98.4	-2.1
Cataluña	2,777.24	102.0	0.2	20.40	96.9	-3.2
Comunitat Valenciana	2,293.16	99.6	1.5	16.76	94.1	-3.0
Extremadura	2,151.51	100.3	0.4	16.26	98.3	-1.7
Galicia	2,232.73	101.2	-0.5	16.36	97.7	-1.9
Madrid, Comunidad de	3,036.33	102.9	-1.7	21.51	98.0	-6.4
Murcia, Región de	2,359.99	102.5	2.9	16.95	93.8	-2.6
Navarra, Comunidad Foral de	2,665.85	100.7	0.4	19.74	93.1	-3.4
País Vasco	2,958.07	99.6	-0.3	21.93	90.8	-6.6
Rioja, La	2,413.82	102.5	-2.2	17.98	95.6	-5.7

¹ Same quarter, previous year

Quarterly Labour Cost Survey (QLCS)

Second Quarter 2016

Base year 2012

Wage cost

1. National results

	Monthly wage cost per employee			Hourly wage cost		
	Euros	Index	Rate ¹	Euros	Index	Rate ¹
TOTAL	1,943.01	103.2	0.1	14.22	98.1	-3.7
Industry	2,312.65	106.5	0.4	15.43	97.4	-3.9
Construction	1,966.09	105.0	-0.9	12.89	97.8	-4.9
Services	1,873.21	102.5	0.1	14.07	98.2	-3.6

¹ Same quarter, previous year

2. Autonomic results

	Monthly wage cost per employee			Hourly wage cost		
	Euros	Index	Rate ¹	Euros	Index	Rate ¹
TOTAL	1,943.01	103.2	0.1	14.22	98.1	-3.7
Andalucía	1,748.69	102.9	-1.8	12.97	97.7	-4.5
Aragón	1,910.67	107.0	-0.2	14.32	102.4	-3.0
Asturias, Principado de	1,996.47	108.8	2.5	14.96	105.1	-0.2
Balears, Illes	1,737.15	99.6	-1.3	12.20	94.4	-4.8
Canarias	1,608.78	103.5	-1.8	11.90	101.8	-4.3
Cantabria	1,832.27	108.5	6.6	13.11	99.9	-0.9
Castilla y León	1,789.49	104.8	3.3	13.60	101.3	0.2
Castilla - La Mancha	1,746.29	102.4	2.6	13.00	100.5	-1.5
Cataluña	2,107.11	103.6	0.4	15.47	98.4	-3.0
Comunitat Valenciana	1,712.42	101.0	1.9	12.51	95.4	-2.6
Extremadura	1,616.16	101.7	1.0	12.21	99.7	-1.1
Galicia	1,640.63	101.4	0.3	12.02	97.8	-1.2
Madrid, Comunidad de	2,306.57	104.2	-1.2	16.34	99.3	-5.9
Murcia, Región de	1,768.50	104.5	3.3	12.70	95.6	-2.2
Navarra, Comunidad Foral de	1,966.11	101.0	-0.3	14.56	93.3	-4.1
País Vasco	2,200.89	99.0	-0.7	16.32	90.3	-7.0
Rioja, La	1,835.71	105.6	-1.5	13.67	98.4	-5.0

¹ Same quarter, previous year

Quarterly Labour Cost Survey (QLCS)

Second Quarter 2016

Base year 2012

Other Costs

1. National results

	Monthly other costs per employee			Hourly other cost		
	Euros	Index	Rate ¹	Euros	Index	Rate ¹
TOTAL	646.07	98.4	-0.6	4.73	93.5	-4.3
Industry	779.35	99.8	0.3	5.19	91.2	-4.2
Construction	777.67	95.3	-2.4	5.10	89.0	-6.4
Services	612.67	99.0	-0.6	4.60	94.8	-4.2

¹ Same quarter, previous year

2. Autonomic results

	Monthly other costs per employee			Hourly other cost		
	Euros	Index	Rate ¹	Euros	Index	Rate ¹
TOTAL	646.07	98.4	-0.6	4.73	93.5	-4.3
Andalucía	596.98	97.9	-1.4	4.42	92.9	-4.3
Aragón	629.44	98.9	-4.4	4.71	94.4	-7.1
Asturias, Principado de	642.20	98.1	1.5	4.81	94.7	-1.2
Balears, Illes	632.86	101.7	4.9	4.44	96.5	0.9
Canarias	574.45	103.7	1.1	4.24	101.7	-1.6
Cantabria	631.74	103.7	4.8	4.52	95.8	-2.6
Castilla y León	629.28	98.6	5.6	4.78	95.2	2.6
Castilla - La Mancha	589.28	94.2	0.4	4.39	92.6	-3.7
Cataluña	670.13	97.1	-0.4	4.93	92.5	-3.7
Comunitat Valenciana	580.74	95.7	0.2	4.25	90.4	-4.1
Extremadura	535.35	96.4	-1.5	4.05	94.4	-3.3
Galicia	592.10	100.7	-2.5	4.34	97.3	-3.8
Madrid, Comunidad de	729.76	98.9	-3.2	5.17	94.2	-7.8
Murcia, Región de	591.49	96.8	1.5	4.25	88.7	-3.8
Navarra, Comunidad Foral de	699.74	100.0	2.5	5.18	92.3	-1.3
País Vasco	757.18	101.4	0.8	5.61	92.4	-5.6
Rioja, La	578.11	93.8	-4.3	4.31	87.8	-7.7

¹ Same quarter, previous year

Quarterly Labour Cost Survey (QLCS)

Second Quarter 2016

Base year 2012

Working day

1. National results

	Monthly hours per employee								
	Total employees			Full time			Part time		
	Agreed hours	Hours actually worked	Non-worked hours	Agreed hours	Hours actually worked	Non-worked hours	Agreed hours	Hours actually worked	Non-worked hours
TOTAL	149.2	136.7	13.1	168.7	154.2	15.1	87.8	81.5	6.8
Industry	163.3	149.9	14.4	170.4	156.3	15.2	91.5	86.0	5.7
Construction	162.9	152.5	11.0	170.8	159.8	11.7	84.3	79.9	4.4
Services	145.6	133.2	13.0	168.1	153.3	15.3	87.7	81.2	7.0

2. Autonomic results

	Monthly hours per employee								
	Total employees			Full time			Part time		
	Agreed hours	Hours actually worked	Non-worked hours	Agreed hours	Hours actually worked	Non-worked hours	Agreed hours	Hours actually worked	Non-worked hours
TOTAL	149.2	136.7	13.1	168.7	154.2	15.1	87.8	81.5	6.8
Andalucía	146.6	134.9	12.1	168.6	154.6	14.5	87.8	82.2	5.9
Aragón	147.6	133.5	14.9	168.7	152.2	17.2	82.2	75.4	7.5
Asturias, Principado de	148.9	133.5	16.0	167.5	149.9	18.3	83.2	75.5	7.9
Balears, Illes	151.3	142.4	9.5	169.0	158.7	10.9	112.3	106.4	6.2
Canarias	150.5	135.2	15.6	171.0	153.4	18.0	86.3	78.6	8.2
Cantabria	151.3	139.8	12.0	168.1	154.8	13.8	90.4	85.0	5.8
Castilla y León	148.0	131.6	16.9	167.9	148.8	19.7	85.0	77.0	8.2
Castilla - La Mancha	147.2	134.3	13.5	168.0	153.0	15.7	80.2	74.2	6.3
Cataluña	149.1	136.2	13.7	169.1	154.1	15.9	87.7	81.2	7.1
Comunitat Valenciana	146.6	136.8	10.3	169.0	157.5	12.1	89.3	84.0	5.6
Extremadura	144.6	132.4	12.5	167.3	153.1	14.5	81.6	74.8	7.1
Galicia	151.3	136.4	15.4	169.1	152.1	17.5	87.7	80.2	7.8
Madrid, Comunidad de	153.3	141.2	12.8	169.2	155.7	14.1	89.6	82.7	7.8
Murcia, Región de	150.1	139.2	11.7	169.3	157.0	13.2	91.9	85.3	7.0
Navarra, Comunidad Foral de	145.0	135.0	10.6	166.8	155.3	12.1	76.4	71.4	5.7
País Vasco	147.2	134.9	12.9	164.9	150.7	14.8	79.5	74.3	5.6
Rioja, La	147.0	134.3	13.2	168.4	153.4	15.5	76.9	71.5	5.6

Quarterly Labour Cost Survey (QLCS)

Second Quarter 2016

Base year 2012

Data adjusted for seasonal and calendar effects

1. Monthly labour cost per employee

	Original data		Adjusted for calendar effects		Adjusted for seasonal effects	
	Euros	Rate ¹	Euros	Rate ¹	Euros	Rate ¹
Net costs	2,589.08	-0.1	2,587.72	-0.2	2,549.15	0.0
Wages costs	1,943.01	0.1	1,942.74	0.0	1,902.82	0.3
Other costs	646.07	-0.6	644.98	-0.8	646.33	-0.8

¹ Same quarter as the previous year

2. Hourly labour cost

	Original data		Adjusted for calendar effects		Adjusted for seasonal effects	
	Euros	Rate ¹	Euros	Rate ¹	Euros	Rate ¹
Net costs	18.95	-3.9	19.53	0.1	19.82	0.2
Wages costs	14.22	-3.7	14.66	0.3	14.79	0.4
Other costs	4.73	-4.3	4.87	-0.6	5.03	-0.6

¹ Same quarter as the previous year

Quarterly Labour Cost Survey (QLCS)

Second Quarter 2016

Base year 2012

Vacancies

1. National results

	Vacancies	% in each sector over the total vacancies	Reasons why vacancies do not exist (percentages)			
			Total	No more workers needed	High costs of hiring	Other
TOTAL	75,852	100.0	100.0	93.8	4.4	1.8
Industry	6,308	8.3	100.0	94.7	4.0	1.3
Construction	1,006	1.3	100.0	93.8	4.3	1.9
Services	68,538	90.4	100.0	93.7	4.4	1.9

2. Autonomic results

	Vacancies	% in each sector over the total vacancies	Reasons why vacancies do not exist (percentages)			
			Total	No more workers needed	High costs of hiring	Other
TOTAL	75,852	100.0	100	93.8	4.4	1.8
Andalucía	6,613	8.7	100	92.9	4.9	2.1
Aragón	2,917	3.9	100	97.2	0.9	1.9
Asturias, Principado de	537	0.7	100	94.7	3.7	1.6
Balears, Illes	2,787	3.7	100	95.1	3.9	1.1
Canarias	3,519	4.6	100	87.0	10.2	2.8
Cantabria	724	1.0	100	96.9	1.5	1.6
Castilla y León	2,478	3.3	100	94.6	3.9	1.5
Castilla - La Mancha	4,260	5.6	100	93.5	4.7	1.8
Cataluña	13,121	17.3	100	94.4	3.8	1.9
Comunitat Valenciana	5,582	7.4	100	94.5	4.0	1.6
Extremadura	1,011	1.3	100	90.5	7.4	2.1
Galicia	8,332	11.0	100	90.9	6.0	3.1
Madrid, Comunidad de	17,655	23.3	100	95.2	3.7	1.1
Murcia, Región de	1,088	1.4	100	93.6	4.3	2.1
Navarra, Comunidad Foral de	659	0.9	100	95.7	2.0	2.4
País Vasco	3,886	5.1	100	95.5	2.9	1.6
Rioja, La	683	0.9	100	94.1	3.7	2.2