

Encuesta Trimestral de Coste Laboral (ETCL)
Cuarto trimestre de 2015

Principales resultados

- El coste laboral de las empresas crece un 1,2% en el cuarto trimestre de 2015 respecto al mismo periodo de 2014 y se sitúa en 2.671,39 euros por trabajador y mes.
- El coste salarial por trabajador y mes aumenta un 1,7% y alcanza los 2.026,14 euros de media. Por su parte, los otros costes se reducen un 0,3%, situándose en 645,25 euros por trabajador y mes.
- Durante el cuarto trimestre de 2015 la jornada semanal media pactada, considerando conjuntamente tiempo completo y tiempo parcial es de 34,4 horas. De estas, se pierden 4,8 horas a la semana, de las cuales 3,2 son por vacaciones y fiestas disfrutadas.
- El coste laboral por hora efectiva aumenta un 1,6% en tasa anual, como consecuencia del menor número de horas trabajadas en este trimestre.
- En tasa trimestral, y con datos corregidos de calendario y desestacionalizados, el coste laboral por trabajador crece un 0,4%, mientras que el coste por hora efectiva aumenta un 0,7%.
- Con resultados corregidos de calendario y desestacionalizados, el coste laboral por trabajador sube un 1,1%, en el cuarto trimestre de 2015 respecto al mismo periodo de 2014. El coste laboral por hora efectiva aumenta un 1,3%.
- En el cuarto trimestre de 2015 el número de vacantes es de 58.868. El 91,0% se encuentra en el sector *Servicios*.

Coste laboral según sus componentes

El coste laboral por trabajador y mes alcanza los 2.671,39 euros en el cuarto trimestre de 2015, lo que supone un incremento del 1,2% respecto al mismo periodo del año anterior.

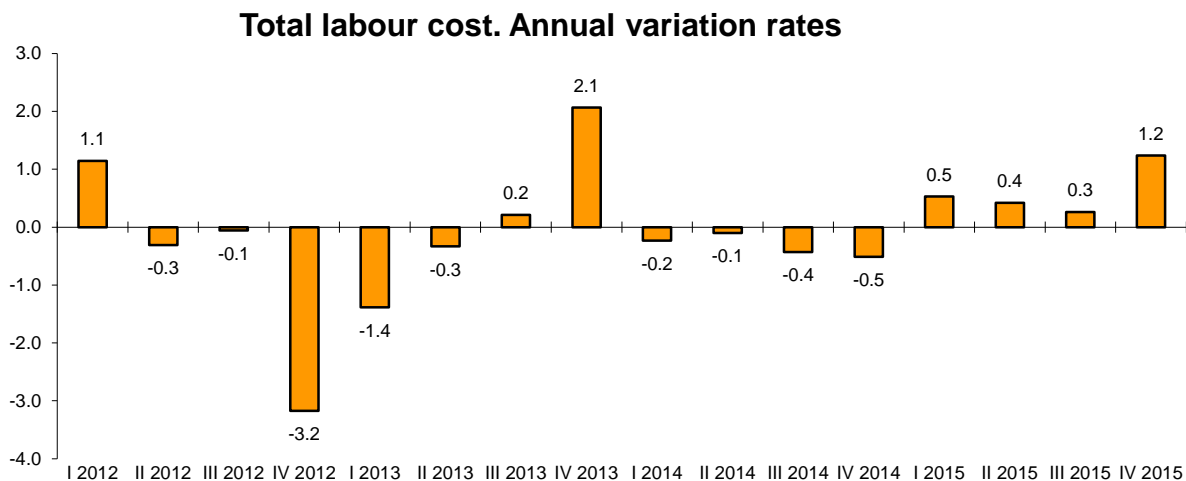

Del coste total por trabajador y mes en el que incurre un empleador por la utilización del factor trabajo, 2.026,14 euros corresponden a salarios y 590,90 a cotizaciones obligatorias a la Seguridad Social. El resto corresponde a indemnizaciones, prestaciones sociales...

El coste salarial, que comprende salario base, complementos salariales, pagos por horas extraordinarias, pagos extraordinarios y pagos atrasados, medidos en términos brutos, aumenta un 1,7% en tasa anual, pasando de 1.991,84 a 2.026,14 euros por trabajador y mes. Si se excluye el factor variable de los salarios (pagos extraordinarios y atrasados), se obtiene el coste salarial ordinario, que aumenta un 0,8%.

Los otros costes (costes no salariales) disminuyen un 0,3%. Su principal componente, las cotizaciones obligatorias a la Seguridad Social, crece un 1,1%. El descenso de las percepciones no salariales se debe, fundamentalmente, a la disminución de las indemnizaciones por despido y de las prestaciones sociales directas (prestaciones complementarias a la Seguridad Social abonadas por el empleador).

El coste laboral por hora crece un 1,6% respecto al cuarto trimestre de 2014. Este aumento, superior al del coste por trabajador, se debe al descenso del 0,3% en el número de horas efectivas de trabajo. Si se elimina este efecto y la estacionalidad, el crecimiento estimado en tasa anual del coste hora es de un 1,3%.

Labour cost per worker

	Euros	Rate ¹
Total labour cost	2,671.39	1.2
Wage cost	2,026.14	1.7
Other costs	645.25	-0.3

Other costs (non-labour costs)

	Euros	Rate ¹
Total (other costs)	645.25	-0.3
Compulsory contributions	590.90	1.1
Non-wage payments	73.77	-5.3
Subsidies and allowances ²	19.43	26.0

Wage cost

	Euros	Tasa ¹
Total wage cost	2,026.14	1.7
Ordinary wage cost	1,641.46	0.8

¹ As compared to the same quarter of the previous year

Cost per hour

	Euros	Tasa ¹
Cost per effective hour	20.66	1.6
Cost per paid hour	17.83	1.1

²Subsidies are taken out of the other costs

Coste laboral según sectores económicos

La *Construcción* presenta la mayor bajada del coste laboral total. Todos los componentes del coste laboral descienden, excepto el salario ordinario.

En la *Industria* el coste laboral total registra un descenso anual del 0,4%. En este sector destaca la disminución de los otros costes, en especial, despidos e indemnizaciones por fin de contrato.

El sector *Servicios* presenta el mayor incremento del coste laboral total. En este sector destaca el crecimiento del coste salarial total, que es mayor que el aumento del salario ordinario debido al aumento de las pagas extraordinarias y atrasos.

Labour cost by economic sector

	Total labour cost		Total wage cost		Ordinary wage cost		Other costs	
	Euros	Rate ¹	Euros	Rate ¹	Euros	Rate ¹	Euros	Rate ¹
TOTAL	2,671.39	1.2	2,026.14	1.7	1,641.46	0.8	645.25	-0.3
Industry	3,190.73	-0.4	2,416.20	0.6	1,893.20	-0.1	774.53	-3.4
Construction	2,790.79	-2.1	2,019.53	-1.9	1,626.14	0.1	771.26	-2.5
Services	2,565.58	1.9	1,953.13	2.3	1,595.08	1.0	612.45	0.7

¹ As compared to the same quarter of the previous year

Por secciones de actividad, el crecimiento del coste laboral es mayor en *Administración pública y defensa; Seguridad Social obligatoria, Educación y Actividades sanitarias y de servicios sociales*.

Por el contrario las *Actividades artísticas, recreativas y de entretenimiento, Otros servicios y Suministro de energía eléctrica, gas, vapor y aire acondicionado* registran los mayores descensos.

Labour cost per worker and month

	Euros
D. Electricity, gas, steam and air...	5,681.30
K. Financial and insurance activiti	4,662.81
B. Mining and quarrying	3,697.98
J. Information and communication	3,534.23
M. Professional, scientific and...	2,943.57
C. Manufacturing	2,883.03
O. Public administration and def..	2,792.93
E. Water supply, sewerage, w as	2,676.23
H. Transportation and storage	2,652.44
F. Construction	2,551.96
Q. Human health and social work	2,537.99
Total activities	2,456.46
P. Education	2,395.56
L. Real estate activities	2,180.96
G. Wholesale and retail trade and	2,078.50
R. Arts, entertainment and recrea	1,768.54
S. Other services	1,744.76
N. Administrative and support ser	1,725.26
I. Accommodation	1,581.35

Annual changes

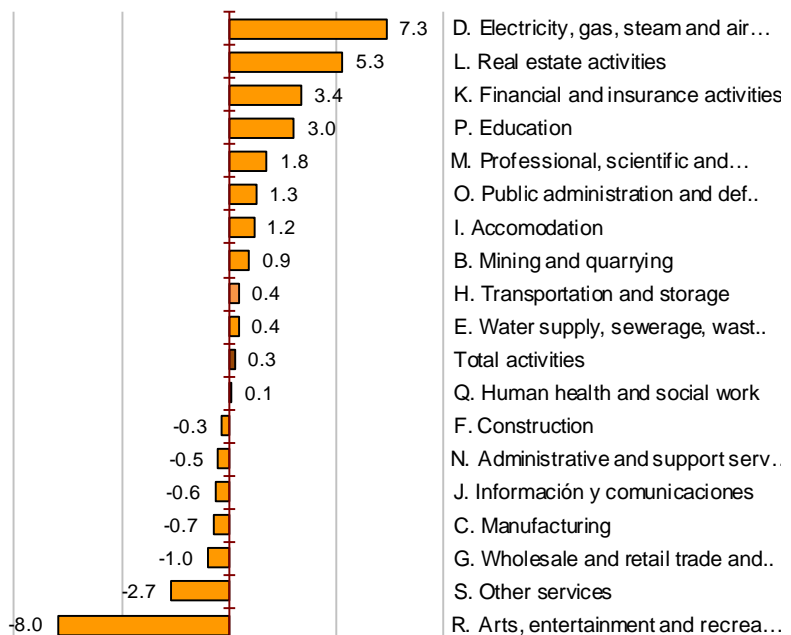

Coste laboral por comunidades autónomas

El coste laboral en País Vasco y Comunidad de Madrid supera en más de 400 euros la media nacional. En Extremadura, Canarias y Comunitat Valenciana dicho coste es inferior a la media en más de 300 euros.

Atendiendo al crecimiento anual del coste, Castilla y León, Canarias y Comunidad de Madrid presentan las tasas más elevadas. Por su parte, Castilla-La Mancha, Comunidad Foral de Navarra e Illes Balears registran los mayores descensos.

Labour cost per worker and month

	Euros
Madrid, Comunidad de	3,163.31
País Vasco	3,121.85
Cataluña	2,800.21
Navarra, Comunidad Foral de	2,772.50
Asturias, Principado de	2,688.37
TOTAL	2,671.39
Aragón	2,617.58
Balears, Illes	2,597.25
Rioja, La	2,539.33
Cantabria	2,518.61
Castilla y León	2,477.63
Murcia, Región de	2,425.31
Andalucía	2,410.42
Castilla-La Mancha	2,390.00
Galicia	2,370.55
Comunitat Valenciana	2,340.28
Canarias	2,277.09
Extremadura	2,236.35

Annual changes

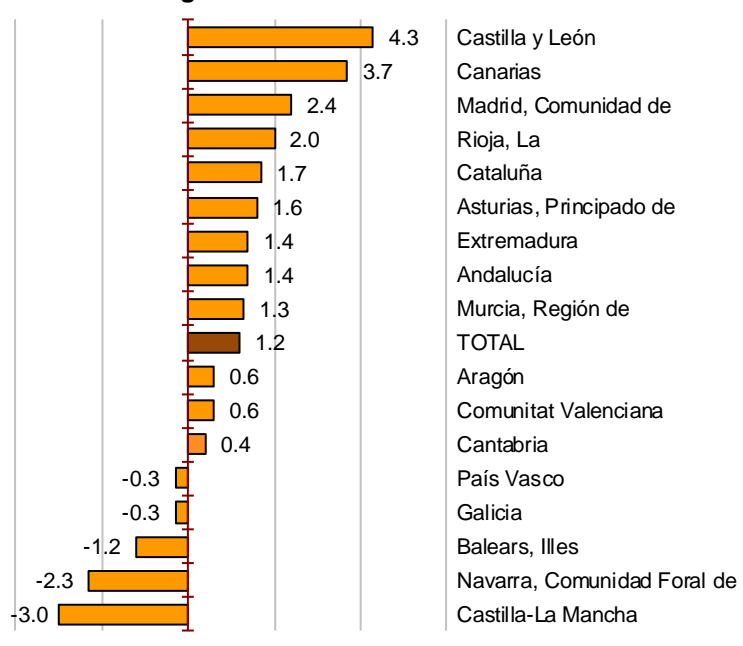

Tiempo de trabajo

Durante el cuarto trimestre de 2015 la jornada semanal media pactada, considerando conjuntamente tiempo completo y tiempo parcial, es de 34,4 horas. De éstas, se pierden de media 4,8 horas a la semana, la mayoría de ellas por vacaciones y fiestas disfrutadas (3,2).

Si se añaden las horas extras y se restan las perdidas, la jornada se reduce a 29,7 horas efectivas de trabajo.

Non-worked hours

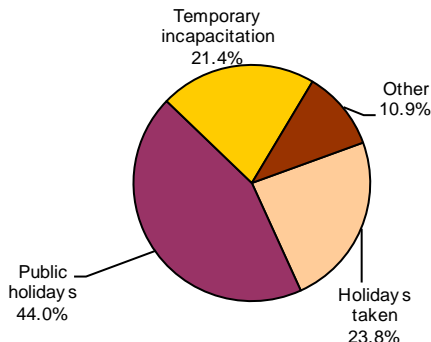

Other non-worked hours (various reasons)

	Percentage
Maternity	4.7%
Compensated absences	2.4%
Overtime compensation	1.3%
Labour conflicts	1.3%
Hours lost at work	0.8%
Other hours not worked and not paid	0.2%
Hours lost at work due economical or technical reas	0.1%
Other hours not worked but paid	0.0%

Según el **tipo de jornada**, la diferencia salarial entre los trabajadores a tiempo completo y parcial es de 5,68 euros por hora (16,48 euros/hora para tiempo completo frente a 10,80 para tiempo parcial).

En cuanto a tiempo de trabajo, los trabajadores a tiempo completo prácticamente duplican las horas de trabajo efectivo realizadas por los trabajadores a tiempo parcial (33,4 horas semanales frente a 17,8).

Weekly hours¹

	Effective hours	Hours lost
Total workers	29.7	4.8
Full time	33.4	5.5
Part time	17.8	2.5

¹ For calculation purposes, a month is considered to have 4.35 weeks

Labour cost per hour

	Euros	Rate ²
Total workers	15.67	2.1
Full time	16.48	2.3
Part time	10.80	1.1

² Same quarter than last year

Series corregidas de calendario y de efectos estacionales

Para contribuir al análisis e interpretación de los datos, se proporcionan las principales series de la ETCL para el total de la economía corregidas de calendario y desestacionalizadas¹.

Entre el cuarto trimestre de 2015 y el tercero, eliminando tanto el efecto de calendario como la estacionalidad, el coste laboral total varía un 0,4%.

Total labour cost per worker. Quarterly variation rates after adjusting for seasonal and calendar effects

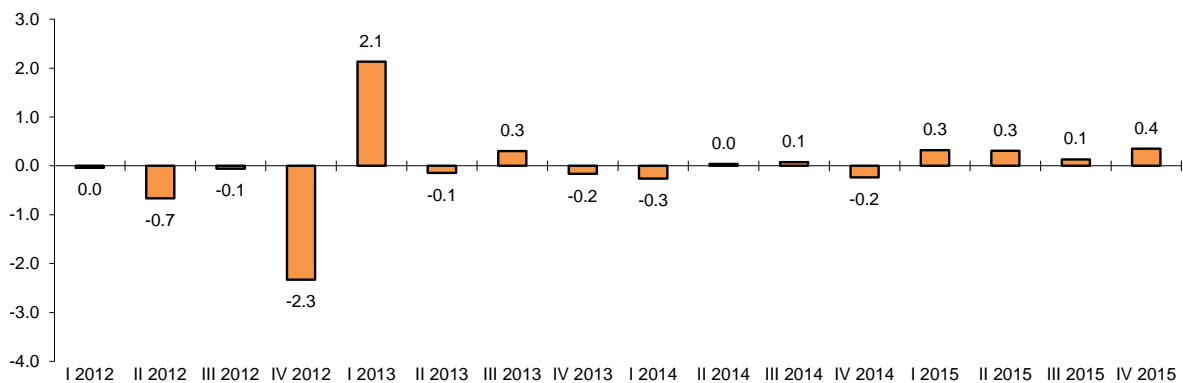

¹ Seasonal adjustment of these indicators was performed in accordance with the INE Standard for adjusting seasonal and calendar effects in short-term series, which is available in the Methods and standards section of the INE website.

Evolución anual del coste laboral

El coste laboral por trabajador corregido de calendario y desestacionalizado presenta un incremento del 1,1% en tasa anual.

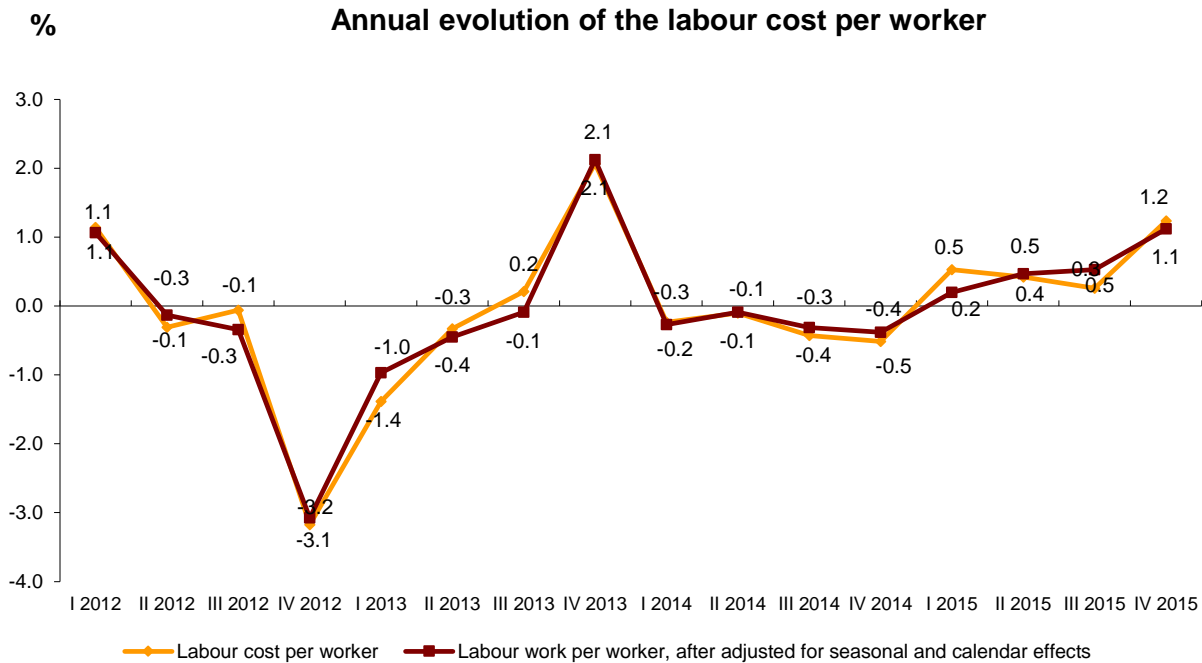

Vacantes

En el cuarto trimestre de 2015 el número de vacantes se sitúa en 58.868. De esta cifra, el 91,0% se encuentran en el sector *Servicios*.

La mayoría de las unidades preguntadas contestan que no tienen vacantes que cubrir este trimestre porque no necesitan trabajadores adicionales.

Vacancies by sector

Vacancies	% of the total vacancies in each sector	Reasons why vacancies do not exist (percent distribution)		
		Total	No more workers needed	High hiring cost Other
TOTAL	58,868	100.0	100.0	92.9 5.1 1.9
Industry	4,494	7.6	100.0	94.5 4.3 1.2
Construction	781	1.3	100.0	93.6 4.5 1.9
Services	53,594	91.0	100.0	92.6 5.3 2.0

Vacantes por comunidades autónomas

Las comunidades con mayor número de vacantes en el cuarto trimestre de 2015 son Comunidad de Madrid, Cataluña y Andalucía. Por su parte, las que menos tienen son Comunidad Foral de Navarra, Principado de Asturias y La Rioja.

Atendiendo a la distribución porcentual, Comunidad de Madrid, Cataluña y Andalucía concentran más de la mitad del total de vacantes este trimestre.

Vacancies by Autonomous Community

	Vacancies
TOTAL	58,868
Madrid, Comunidad de	14,187
Cataluña	10,797
Andalucía	7,303
País Vasco	4,390
Comunitat Valenciana	3,808
Castilla y León	3,349
Aragón	3,044
Canarias	2,666
Galicia	2,601
Balears, Illes	1,866
Castilla - La Mancha	1,320
Murcia, Región de	1,082
Extremadura	894
Cantabria	449
Rioja, La	444
Asturias, Principado de	410
Navarra, Comunidad Foral de	258

Percent distribution

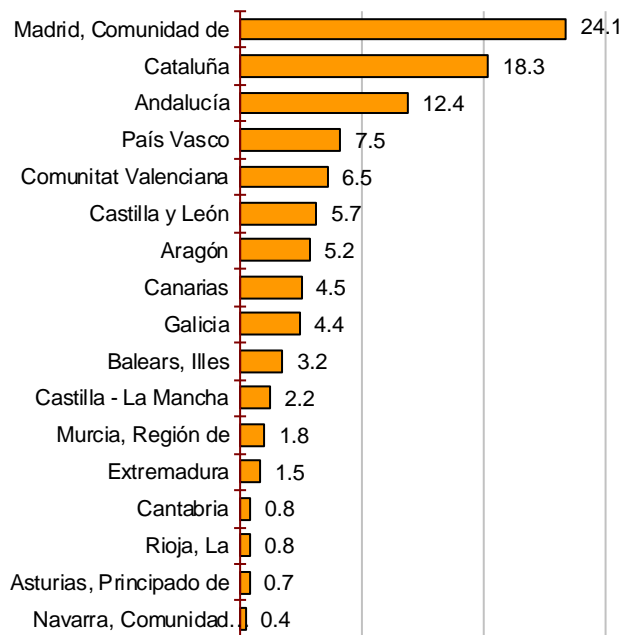

Quarterly Labour Cost Survey (QLCS)

Fourth Quarter 2015

Base year 2012

Total Labour Cost

1. National results

	Monthly labour cost per employee			Hourly labour cost		
	Euros	Index	Rate ¹	Euros	Index	Rate ¹
TOTAL	2,671.39	105.2	1.2	20.66	105.7	1.6
Industry	3,190.73	108.0	-0.4	22.88	106.2	0.0
Construction	2,790.79	103.8	-2.1	19.52	103.2	-2.1
Services	2,565.58	104.9	1.9	20.28	105.7	2.2

¹ Same quarter, previous year

2. Autonomic results

	Monthly labour cost per employee			Hourly labour cost		
	Euros	Index	Rate ¹	Euros	Index	Rate ¹
TOTAL	2,671.39	105.2	1.2	20.66	105.7	1.6
Andalucía	2,410.42	104.4	1.4	19.21	106.5	2.1
Aragón	2,617.58	108.1	0.6	20.89	110.1	1.3
Asturias, Principado de	2,688.37	108.0	1.6	21.89	113.3	2.6
Balears, Illes	2,597.25	109.8	-1.2	20.00	114.2	-0.8
Canarias	2,277.09	108.1	3.7	17.59	110.9	4.1
Cantabria	2,518.61	109.6	0.4	19.77	110.8	1.9
Castilla y León	2,477.63	105.6	4.3	19.96	108.2	4.1
Castilla - La Mancha	2,390.00	102.5	-3.0	18.66	105.5	-0.5
Cataluña	2,800.21	102.8	1.7	21.21	100.8	0.6
Comunitat Valenciana	2,340.28	101.6	0.6	18.38	103.1	1.2
Extremadura	2,236.35	104.3	1.4	18.15	109.7	3.2
Galicia	2,370.55	107.4	-0.3	18.33	109.4	1.9
Madrid, Comunidad de	3,163.31	107.2	2.4	23.44	106.8	2.6
Murcia, Región de	2,425.31	105.3	1.3	18.53	102.5	1.5
Navarra, Comunidad Foral de	2,772.50	104.8	-2.3	22.03	103.9	-0.8
País Vasco	3,121.85	105.1	-0.3	24.59	101.8	-0.8
Rioja, La	2,539.33	107.9	2.0	19.69	104.7	3.7

¹ Same quarter, previous year

Quarterly Labour Cost Survey (QLCS)

Fourth Quarter 2015

Base year 2012

Wage cost

1. National results

	Monthly wage cost per employee			Hourly wage cost		
	Euros	Index	Rate ¹	Euros	Index	Rate ¹
TOTAL	2,026.14	107.6	1.7	15.67	108.1	2.1
Industry	2,416.20	111.2	0.6	17.33	109.3	1.0
Construction	2,019.53	107.8	-1.9	14.12	107.1	-1.9
Services	1,953.13	106.9	2.3	15.44	107.7	2.6

¹ Same quarter, previous year

2. Autonomic results

	Monthly wage cost per employee			Hourly wage cost		
	Euros	Index	Rate ¹	Euros	Index	Rate ¹
TOTAL	2,026.14	107.6	1.7	15.67	108.1	2.1
Andalucía	1,808.04	106.4	1.5	14.41	108.6	2.3
Aragón	1,971.77	110.4	1.9	15.73	112.5	2.5
Asturias, Principado de	2,059.78	112.3	2.7	16.77	117.8	3.7
Balears, Illes	1,974.63	113.3	0.2	15.20	117.6	0.5
Canarias	1,708.63	110.0	4.6	13.20	112.9	4.9
Cantabria	1,906.15	112.9	1.9	14.96	114.0	3.5
Castilla y León	1,870.50	109.6	4.4	15.07	112.2	4.1
Castilla - La Mancha	1,793.18	105.2	-3.9	14.00	108.2	-1.4
Cataluña	2,136.56	105.1	2.7	16.19	103.0	1.6
Comunitat Valenciana	1,761.71	103.9	1.2	13.84	105.5	1.9
Extremadura	1,686.80	106.1	2.3	13.69	111.8	4.1
Galicia	1,775.83	109.7	0.4	13.73	111.7	2.7
Madrid, Comunidad de	2,422.79	109.4	2.6	17.96	109.2	2.9
Murcia, Región de	1,825.25	107.9	0.8	13.94	105.0	1.0
Navarra, Comunidad Foral de	2,099.48	107.9	-1.1	16.68	106.9	0.4
País Vasco	2,386.82	107.3	-0.3	18.80	104.0	-0.7
Rioja, La	1,908.80	109.8	1.3	14.80	106.6	3.1

¹ Same quarter, previous year

Quarterly Labour Cost Survey (QLCS)

Fourth Quarter 2015

Base year 2012

Other Costs

1. National results

	Monthly other costs per employee			Hourly other cost		
	Euros	Index	Rate ¹	Euros	Index	Rate ¹
TOTAL	645.25	98.3	-0.3	4.99	98.6	0.0
Industry	774.53	99.2	-3.4	5.55	97.5	-3.1
Construction	771.26	94.5	-2.5	5.40	94.2	-2.5
Services	612.45	99.0	0.7	4.84	99.8	1.0

¹ Same quarter, previous year

2. Autonomic results

	Monthly other costs per employee			Hourly other cost		
	Euros	Index	Rate ¹	Euros	Index	Rate ¹
TOTAL	645.25	98.3	-0.3	4.99	98.6	0.0
Andalucía	602.38	98.8	1.0	4.80	100.8	1.7
Aragón	645.81	101.5	-2.9	5.16	103.4	-2.3
Asturias, Principado de	628.59	96.1	-1.8	5.12	100.8	-0.8
Balears, Illes	622.62	100.1	-5.2	4.80	104.3	-4.8
Canarias	568.46	102.7	1.3	4.39	105.3	1.6
Cantabria	612.46	100.6	-4.2	4.81	101.9	-2.6
Castilla y León	607.13	95.2	3.9	4.89	97.4	3.8
Castilla - La Mancha	596.82	95.4	-0.2	4.66	98.3	2.4
Cataluña	663.65	96.2	-1.4	5.02	94.2	-2.5
Comunitat Valenciana	578.57	95.3	-1.4	4.54	96.6	-0.9
Extremadura	549.55	98.9	-1.3	4.46	104.0	0.5
Galicia	594.72	101.1	-2.5	4.60	103.1	-0.2
Madrid, Comunidad de	740.52	100.3	1.7	5.48	99.8	1.9
Murcia, Región de	600.06	98.2	2.8	4.59	95.8	3.1
Navarra, Comunidad Foral de	673.02	96.1	-5.7	5.35	95.4	-4.3
País Vasco	735.03	98.4	-0.5	5.79	95.4	-1.0
Rioja, La	630.53	102.3	4.1	4.89	99.6	5.8

¹ Same quarter, previous year

Quarterly Labour Cost Survey (QLCS)

Fourth Quarter 2015

Base year 2012

Working day

1. National results

	Monthly hours per employee								
	Total employees			Full time			Part time		
	Agreed hours	Hours actually worked	Non-worked hours	Agreed hours	Hours actually worked	Non-worked hours	Agreed hours	Hours actually worked	Non-worked hours
TOTAL	149.4	129.3	20.8	168.6	145.4	23.8	87.9	77.6	10.9
Industry	163.3	139.4	25.0	170.4	145.2	26.4	91.8	81.5	10.6
Construction	163.0	143.0	20.7	170.9	149.9	21.8	85.2	75.7	9.6
Services	145.9	126.5	20.0	167.9	145.1	23.4	87.7	77.4	11.0

2. Autonomic results

	Monthly hours per employee								
	Total employees			Full time			Part time		
	Agreed hours	Hours actually worked	Non-worked hours	Agreed hours	Hours actually worked	Non-worked hours	Agreed hours	Hours actually worked	Non-worked hours
TOTAL	149.4	129.3	20.8	168.6	145.4	23.8	87.9	77.6	10.9
Andalucía	145.9	125.5	20.9	167.8	143.8	24.5	88.8	77.8	11.4
Aragón	148.4	125.3	23.8	168.4	141.7	27.5	82.6	71.6	11.7
Asturias, Principado de	147.5	122.8	25.2	167.4	139.2	28.9	82.0	69.0	13.1
Balears, Illes	151.5	129.9	22.1	168.9	144.2	25.3	105.7	92.4	13.6
Canarias	149.8	129.5	21.0	170.6	146.4	24.7	87.3	78.3	9.6
Cantabria	150.0	127.4	23.0	168.0	142.2	26.3	87.4	75.9	11.7
Castilla y León	147.6	124.1	24.1	168.7	141.0	28.4	82.4	71.9	10.9
Castilla - La Mancha	147.1	128.1	19.5	168.6	146.7	22.5	79.1	69.3	9.9
Cataluña	150.1	132.0	18.9	169.1	148.3	21.7	88.5	79.3	9.9
Comunitat Valenciana	147.7	127.3	21.2	168.5	144.5	24.6	90.8	80.4	11.6
Extremadura	145.3	123.2	22.4	167.6	141.8	26.1	81.3	69.7	11.9
Galicia	151.8	129.3	22.9	169.4	143.9	25.9	84.7	73.6	11.3
Madrid, Comunidad de	153.7	134.9	19.5	169.3	148.5	21.6	90.8	80.6	11.0
Murcia, Región de	151.4	130.9	21.2	169.2	145.8	24.2	96.2	84.8	11.7
Navarra, Comunidad Foral de	146.2	125.9	21.0	166.5	142.8	24.3	78.5	69.1	10.2
País Vasco	147.4	127.0	21.1	164.8	141.5	24.0	79.7	70.3	9.8
Rioja, La	150.6	129.0	22.2	168.6	143.8	25.2	80.1	70.7	10.1

Quarterly Labour Cost Survey (QLCS)

Fourth Quarter 2015

Base year 2012

Data adjusted for seasonal and calendar effects

1. Monthly labour cost per employee

	Original data		Adjusted for calendar effects		Adjusted for seasonal effects	
	Euros	Rate ¹	Euros	Rate ¹	Euros	Rate ¹
Net costs	2,671.39	1.2	2,671.01	1.2	2,561.93	1.1
Wages costs	2,026.14	1.7	2,026.16	1.7	1,913.72	1.6
Other costs	645.25	-0.3	644.85	-0.2	648.21	-0.2

¹ Same quarter as the previous year

2. Hourly labour cost

	Original data		Adjusted for calendar effects		Adjusted for seasonal effects	
	Euros	Rate ¹	Euros	Rate ¹	Euros	Rate ¹
Net costs	20.66	1.6	20.80	1.4	19.91	1.3
Wages costs	15.67	2.1	15.78	1.9	14.87	1.8
Other costs	4.99	0.0	5.02	-0.2	5.04	0.0

¹ Same quarter as the previous year

Quarterly Labour Cost Survey (QLCS)

Fourth Quarter 2015

Base year 2012

Vacancies

1. National results

	Vacancies	% in each sector over the total vacancies	Reasons why vacancies do not exist (percentages)			
			Total	No more workers needed	High costs of hiring	Other
TOTAL	58,868	100.0	100.0	92.9	5.1	1.9
Industry	4,494	7.6	100.0	94.5	4.3	1.2
Construction	781	1.3	100.0	93.6	4.5	1.9
Services	53,594	91.0	100.0	92.6	5.3	2.0

2. Autonomic results

	Vacancies	% in each sector over the total vacancies	Reasons why vacancies do not exist (percentages)			
			Total	No more workers needed	High costs of hiring	Other
TOTAL	58,868	100.0	100	92.9	5.1	1.9
Andalucía	7,303	12.4	100	92.5	5.3	2.3
Aragón	3,044	5.2	100	95.7	2.6	1.8
Asturias, Principado de	410	0.7	100	94.5	4.4	1.1
Balears, Illes	1,866	3.2	100	91.3	6.7	1.9
Canarias	2,666	4.5	100	89.6	9.2	1.2
Cantabria	449	0.8	100	93.8	2.4	3.8
Castilla y León	3,349	5.7	100	94.0	3.2	2.9
Castilla - La Mancha	1,320	2.2	100	91.9	6.9	1.2
Cataluña	10,797	18.3	100	94.4	3.4	2.2
Comunitat Valenciana	3,808	6.5	100	94.3	4.6	1.1
Extremadura	894	1.5	100	87.7	10.2	2.1
Galicia	2,601	4.4	100	89.9	7.8	2.3
Madrid, Comunidad de	14,187	24.1	100	92.2	5.8	1.9
Murcia, Región de	1,082	1.8	100	96.9	1.2	1.9
Navarra, Comunidad Foral de	258	0.4	100	95.1	2.6	2.3
País Vasco	4,390	7.5	100	93.2	5.2	1.6
Rioja, La	444	0.8	100	87.5	8.1	4.5