

19 March 2019
(Text in translation process)

Quarterly Labour Cost Survey (QLCS) Fourth quarter 2018

Main results

- El coste laboral de las empresas se sitúa en 2.692,52 euros por trabajador y mes en el cuarto trimestre, con una variación del 0,9% respecto al mismo periodo de 2017.
- El coste salarial por trabajador y mes aumenta también un 0,9% y alcanza los 2.039,01 euros de media. Por su parte, los otros costes crecen un 0,7%, situándose en 653,51 euros por trabajador y mes.
- La jornada semanal media pactada, considerando conjuntamente tiempo completo y tiempo parcial, es de 34,2 horas. De estas, se pierden 5,1 horas a la semana, de las cuales 3,5 son por vacaciones y fiestas disfrutadas.
- El coste laboral por hora efectiva sube un 0,5% en tasa anual, como consecuencia del mayor número de horas trabajadas respecto al cuarto trimestre de 2017.
- En tasa trimestral, y con datos corregidos de calendario y desestacionalizados, el coste laboral por trabajador no varía, mientras que el coste por hora efectiva desciende un 0,1%.
- Con resultados corregidos de calendario, la tasa anual por hora efectiva es del 1,2%, mientras que por trabajador es del 0,9%. Desestacionalizados, el coste laboral por hora efectiva aumenta un 1,3% en el cuarto trimestre respecto al mismo periodo de 2017, mientras que el coste por trabajador crece un 1,0%.
- El número de vacantes es de 91.101 en el cuarto trimestre de 2018. El 88,7% se encuentra en el sector *Servicios*.

Labour cost by components

El coste laboral por trabajador y mes alcanza los 2.692,52 euros en el cuarto trimestre de 2018, lo que supone un aumento del 0,9% respecto al mismo periodo del año anterior.

Total labour cost. Annual variation rate. Percentage

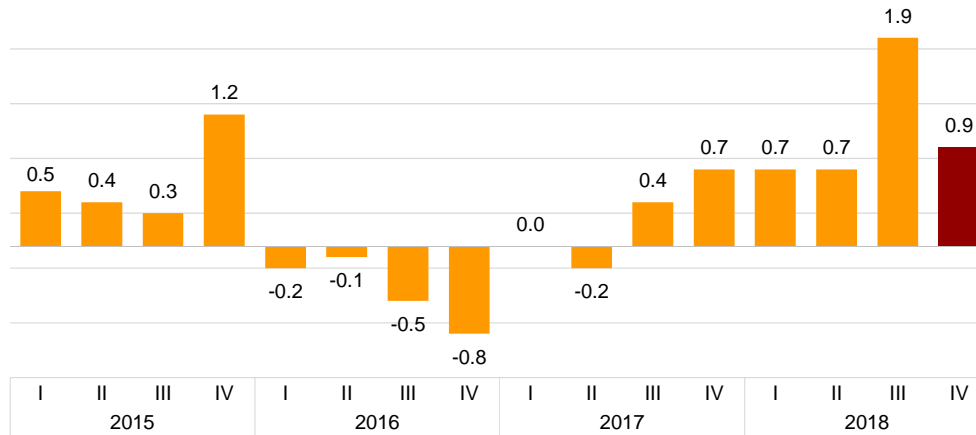

Del coste total por trabajador y mes en el que incurre un empleador por la utilización del factor trabajo, 2.039,01 euros corresponden a salarios y 601,88 euros, a cotizaciones obligatorias a la Seguridad Social. El resto corresponde a indemnizaciones, prestaciones sociales...

El coste salarial, que comprende salario base, complementos salariales, pagos por horas extraordinarias, pagos extraordinarios y pagos atrasados, medidos en términos brutos, sube un 0,9% en tasa anual, pasando de 2.020,14 a 2.039,01 euros por trabajador y mes. Si se excluye el factor variable de los salarios (pagos extraordinarios y atrasados), se obtiene el coste salarial ordinario, que varía un 1,6%. Este aumento, superior al del coste salarial total, se debe al descenso en los pagos extraordinarios y atrasos.

Los otros costes (no salariales) aumentan un 0,7%. Su principal componente, las cotizaciones obligatorias a la Seguridad Social, crece un 1,0%. En la variación de las percepciones no salariales destaca la disminución de las prestaciones sociales directas y de las otras percepciones no salariales (indemnizaciones por fin de contrato, pagos compensatorios, pequeño utillaje, ropa de trabajo, selección de personal, etc.).

El coste laboral por hora sube un 0,5%. Este incremento, inferior al del coste por trabajador, se debe al aumento del 0,4% en el número de horas efectivas de trabajo. Si se elimina este efecto y el de calendario, el crecimiento estimado del coste hora es del 1,3%.

Labour cost per worker and month

	Euros	Rate ¹
Total labour cost	2,692.52	0.9
Wage cost	2,039.01	0.9
Other costs	653.51	0.7

Wage cost per worker and month

	Euros	Rate ¹
Total wage cost	2,039.01	0.9
Ordinary wage cost	1,668.75	1.6

¹ As compared to the same quarter of the previous year

Other costs per worker and month

	Euros	Rate ¹
TOTAL	653.51	0.7
Compulsory contributions	601.88	1.0
Non-wage payments	68.05	-2.9
Subsidies and allowances ²	16.43	-5.7

Cost per hour

	Euros	Rate ¹
Cost per effective hour	21.14	0.5
Cost per paid hour	18.02	0.9

²Subsidies are taken out of the other costs

Labour cost by economic sector

La *Construcción* registra la mayor subida del coste laboral total, debido al aumento del coste salarial total.

La *Industria* tiene el menor aumento del coste laboral. En este sector destaca el descenso del coste salarial total, como consecuencia de la disminución de los pagos extraordinarios, y el aumento de los otros costes, tanto de las indemnizaciones por despido como de las otras percepciones no salariales.

En los *Servicios* el coste laboral total sube 1,0% en tasa anual. Presenta aumentos en los principales componentes del coste.

Labour cost per worker and month in the fourth quarter 2018

Cost components

	Total labour cost		Total wage cost		Ordinary wage cost		Other costs	
	Euros	Rate ¹	Euros	Rate ¹	Euros	Rate ¹	Euros	Rate ¹
TOTAL	2,692.52	0.9	2,039.01	0.9	1,668.75	1.6	653.51	0.7
Industry	3,252.05	0.2	2,448.34	-0.2	1,935.51	0.8	803.71	1.6
Construction	2,801.98	2.1	2,038.55	2.8	1,626.07	1.2	763.43	0.0
Services	2,583.33	1.0	1,965.03	1.1	1,623.64	1.9	618.30	0.6

¹ As compared to the same quarter of the previous year

Por secciones de actividad, el crecimiento del coste laboral es mayor en *Suministro de energía eléctrica, gas, vapor y aire acondicionado, Información y comunicaciones y Actividades artísticas, recreativas y de entretenimiento*.

Por el contrario, *Industrias extractivas, Educación y Actividades sanitarias y de servicios sociales* registran los mayores descensos.

Labour cost by activity sector

Labour cost per worker and month

	Euros	Annual variation rates. Percentage %
D. Electricity, gas, steam ...	5,985.85	3.9
K. Financial and insurance ...	4,989.60	3.6
J. Information and communications	3,916.82	3.1
B. Mining and quarrying ...	3,915.64	2.2
O. Public Administration ...	3,347.80	2.1
M. Professional, scientific ...	3,222.47	2.1
C. Manufacturing industries	3,212.27	2.0
E. Water supply, waste management	2,949.67	1.8
H. Transport and storage	2,925.47	1.7
Q. Health and social services ...	2,852.59	1.7
F. Construction	2,801.98	1.4
Total activities	2,692.52	-10.0
L. Real state activities	2,505.18	0.8
P. Education	2,449.58	0.5
G. Wholesale and retail ...	2,358.35	0.3
R. Arts, entertainment and ...	1,908.05	0.0
N. Administrative and support ...	1,841.73	-0.2
S. Other services	1,802.08	-1.6
I. Accommodation	1,636.90	-2.7

Labour cost by Autonomous Community

El coste laboral en Comunidad de Madrid y País Vasco supera en más de 450 euros la media nacional. En Extremadura dicho coste es inferior a la media en la misma cantidad.

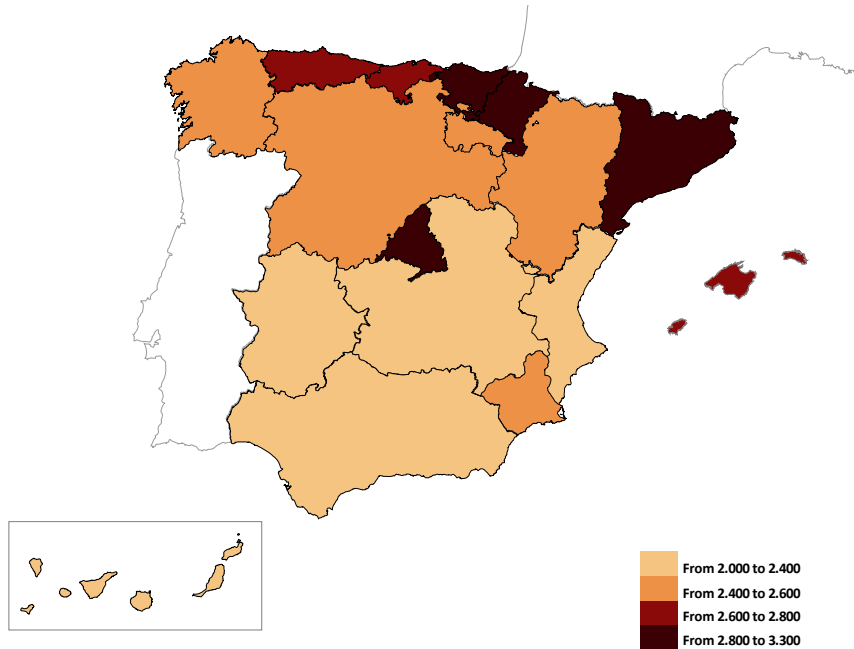

Atendiendo al crecimiento anual del coste, País Vasco, Illes Balears y Canarias, presentan las tasas más elevadas. Por el contrario, Comunitat Valenciana, Andalucía y La Rioja registran los mayores descensos.

Labour cost by Autonomous Community

Labour cost per worker and month

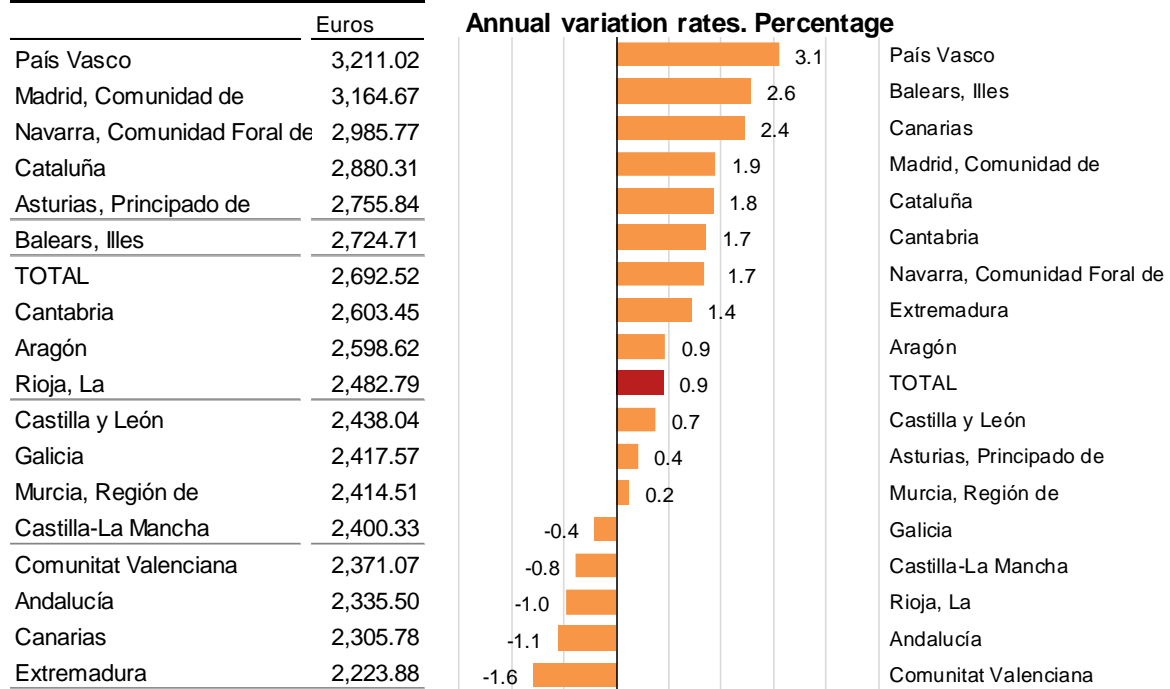

Working time

Durante el cuarto trimestre de 2018 la jornada semanal media pactada, considerando conjuntamente tiempo completo y tiempo parcial, es de 34,2 horas. De éstas se pierden, de media, 5,1 horas a la semana, la mayoría de ellas (3,5) por vacaciones y fiestas disfrutadas.

Si se añaden las horas extras y se restan las perdidas, la jornada se reduce a 29,3 horas efectivas de trabajo.

Non-worked hours by reason

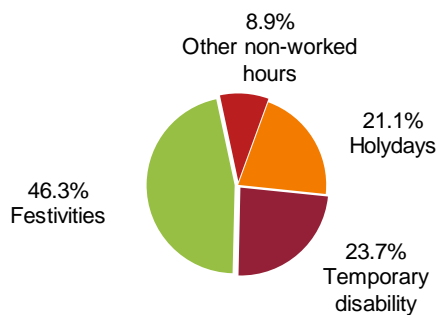

Distribution of the other non-worked hours

	Porcentaje
Maternity	3.8%
Compensated absences	2.2%
Overtime compensation	1.2%
Labour conflicts	1.1%
Hours lost at work	0.2%
Other hours not worked and not paid	0.2%
Hours lost at work due economical or technical reas	0.0%
Other hours not worked but paid	0.0%

Según el tipo de jornada, la diferencia salarial entre los trabajadores a tiempo completo y parcial es de 5,52 euros por hora (16,81 euros/hora para tiempo completo, frente a 11,29 para tiempo parcial).

En cuanto a tiempo de trabajo, los trabajadores a tiempo completo prácticamente duplican las horas de trabajo efectivo realizadas por los trabajadores a tiempo parcial (33,1 horas semanales, frente a 17,5).

Weekly hours¹

	Effective hours	Hours lost
Total workers	29.3	5.1
Full time	33.1	5.9
Part time	17.5	2.7

¹ For calculation purposes, a month is considered to have 4.35 weeks

Labour cost per hour

	Euros	Rate ²
Total workers	16.01	0.5
Full time	16.81	0.6
Part time	11.29	0.4

² Same quarter than last year

Series adjusted for seasonal and calendar effects

Para contribuir al análisis e interpretación de los datos, se proporcionan las principales series de la ETCL para el total de la economía corregidas de calendario y desestacionalizadas.

Entre el cuarto y el tercer trimestre de 2018, eliminando tanto el efecto de calendario como la estacionalidad, el coste laboral total por trabajador no varía.

Labour cost per worker. Adjusted for seasonal and calendar effects

Quarterly variation rate. Percentage

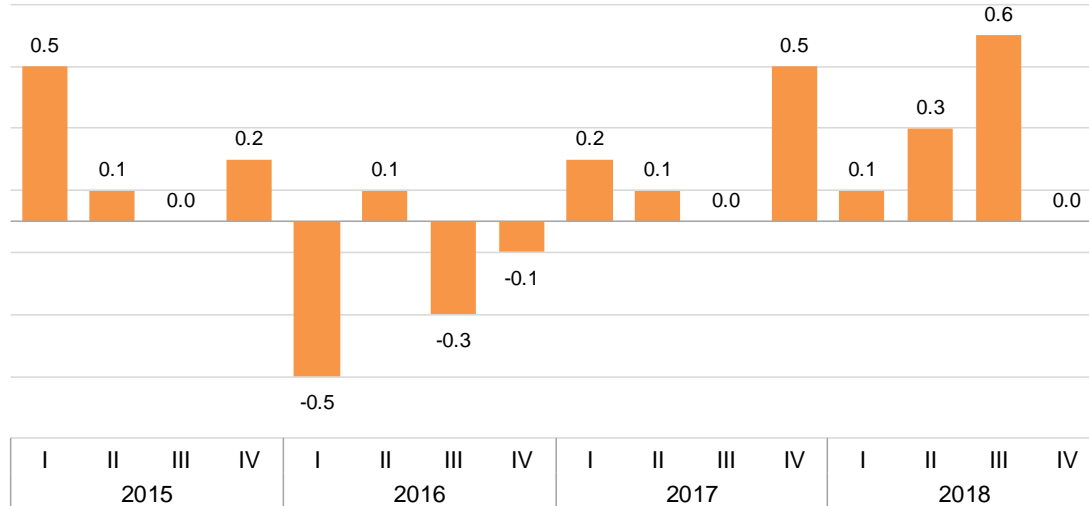

Annual evolution of labour cost

El coste laboral por trabajador, corregido de calendario y desestacionalizado, presenta una tasa anual de variación del 1,0%.

Evolution of the labour cost per worker

Annual variation rate. Percentage

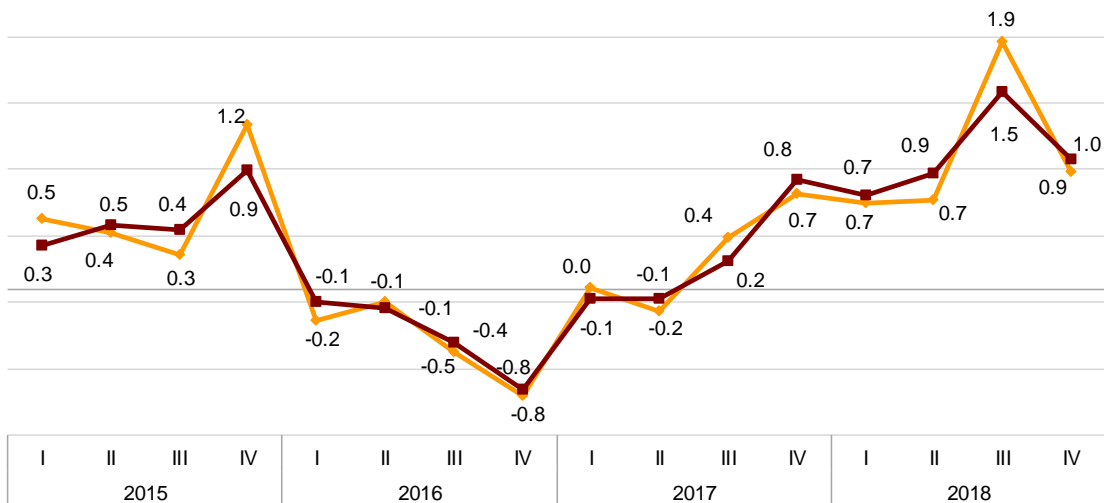

— Labour cost per worker

— Labour cost per worker adjusted for seasonal and calendar effects

Job vacancies

En el cuarto trimestre de 2018 el número de vacantes se sitúa en 91.101. De esta cifra, el 88,7% se encuentra en el sector *Servicios*.

La mayoría de las unidades preguntadas contestan que no tienen vacantes que cubrir este trimestre porque no necesitan trabajadores adicionales.

Vacancies by sector in the fourth quarter 2018

	Total vacancies	Percentage	Reasons why vacancies do not exist (percent distribution)			
			Total	No more workers needed	High hiring cost	Other
TOTAL	91,101	100.0	100.0	93.2	5.0	1.9
Industry	6,568	7.2	100.0	94.7	3.9	1.4
Construction	3,757	4.1	100.0	91.7	5.6	2.6
Services	80,775	88.7	100.0	93.1	5.1	1.8

Vacancies by Autonomous Community

Las comunidades con mayor número de vacantes en el cuarto trimestre son Comunidad de Madrid, Cataluña y Andalucía. Juntas concentran más del 55% del total de vacantes.

Por su parte, La Rioja, Illes Balears y Cantabria son las comunidades con menos vacantes.

Vacancies by Autonomous Community

	Vacancies
TOTAL	91,101
Madrid, Comunidad de	23,776
Cataluña	17,936
Andalucía	9,878
Comunitat Valenciana	7,030
País Vasco	6,317
Castilla y León	4,293
Galicia	4,205
Navarra, Comunidad Foral de	3,082
Castilla - La Mancha	3,016
Canarias	2,716
Aragón	2,449
Extremadura	1,744
Murcia, Región de	1,313
Asturias, Principado de	1,076
Cantabria	969
Balears, Illes	687
Rioja, La	613

Percent distribution

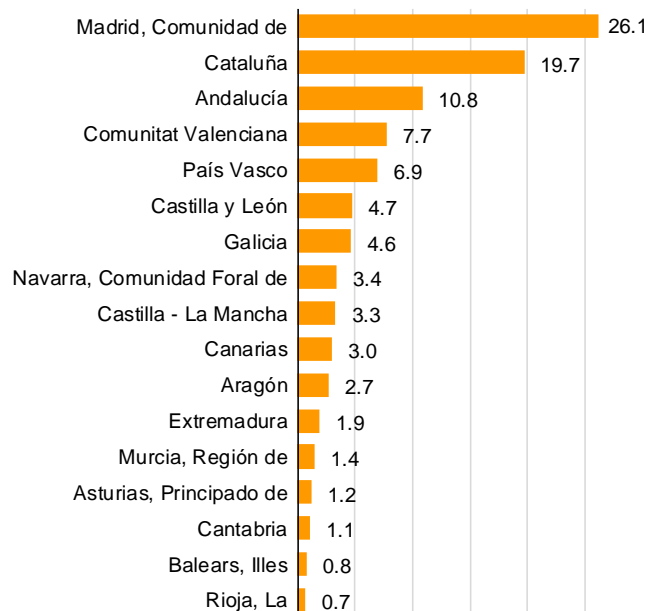

Methodological note

The Quarterly Labour Cost Survey (QLCS) is a quarterly continuous statistical operation whose main objective is to know the evolution of the average labour cost per worker per month, the average labour cost per hour actually worked, and the time worked and not worked. As of the third quarter of 2013, information on unmet labour demand is also obtained in the vacancies section.

In addition, the QLCS It is the main source of information for the preparation of the Harmonised Labour Cost Index (HLCI), which forms part of the euroindicators of the Statistical Office of the European Union (Eurostat).

Type of operation: quarterly continuous survey.

Base year: 2012.

Population scope: Social Security contribution accounts. General Scheme: Sections B to S of CNAE-09 and Special Scheme for Seafarers: Sea Transport (Division 50 of CNAE-09).

Geographical scope: the entire national territory.

Reference period of the results: the calendar quarter.

Reference period of the information: the calendar month.

Sample size: 28,500 establishments, distributed in three monthly subsamples of 9,500 establishments.

Type of sampling: stratified random sampling with optimal allocation. Comprehensive survey for establishments with more than 500 employees.

Collection method: questionnaire filled in directly by the establishment.

For more information you can have access to the methodology and definitions of the QLCS in:

<http://www.ine.es/en/metodologia/en/t22/t2230187.pdf>

And the standardised methodological report at:

<http://www.ine.es/dynt3/metadatos/en/RespuestaDatos.html?oe=30187>

For further information see **INEbase:** www.ine.es/en/ Twitter: [@es_ine](https://twitter.com/es_ine)

All press releases at: www.ine.es/en/prensa/prensa_en.htm

Press office: Telephone numbers: (+34) 91 583 93 63 /94 08 – gprensa@ine.es

Information Area: Telephone number: (+34) 91 583 91 00 – www.ine.es/infoine/?L=1

Quarterly Labour Cost Survey (QLCS)

Fourth Quarter 2018

Base year 2012

Total Labour Cost

National results

	Monthly labour cost per employee			Hourly labour cost		
	Euros	Index	Rate ¹	Euros	Index	Rate ¹
TOTAL	2.692,52	106,0	0,9	21,14	108,1	0,5
Industry	3.252,05	110,1	0,2	23,50	109,1	-0,3
Construction	2.801,98	104,2	2,1	19,83	104,9	2,5
Services	2.583,33	105,6	1,0	20,77	108,3	0,5

¹ Same quarter, previous year

Autonomic results

	Monthly labour cost per employee			Hourly labour cost		
	Euros	Index	Rate ¹	Euros	Index	Rate ¹
TOTAL	2.692,52	106,0	0,9	21,14	108,1	0,5
Andalucía	2.335,50	101,2	-1,1	18,64	103,4	-0,6
Aragón	2.598,62	107,3	0,9	20,82	109,8	-0,9
Asturias, Principado de	2.755,84	110,7	0,4	22,02	114,0	-0,6
Balears, Illes	2.724,71	115,2	2,6	20,70	118,2	0,8
Canarias	2.305,78	109,4	2,4	17,54	110,6	2,4
Cantabria	2.603,45	113,3	1,7	20,27	113,6	1,1
Castilla y León	2.438,04	104,0	0,7	19,43	105,3	0,1
Castilla - La Mancha	2.400,33	103,0	-0,8	18,95	107,2	-1,7
Cataluña	2.880,31	105,7	1,8	22,52	107,0	0,7
Comunitat Valenciana	2.371,07	103,0	-1,6	19,01	106,7	-2,0
Extremadura	2.223,88	103,7	1,4	17,97	108,6	1,7
Galicia	2.417,57	109,6	-0,4	18,95	113,1	-0,4
Madrid, Comunidad de	3.164,67	107,2	1,9	24,19	110,3	1,7
Murcia, Región de	2.414,51	104,8	0,2	18,94	104,8	0,7
Navarra, Comunidad Foral de	2.985,77	112,8	1,7	24,06	113,4	1,6
País Vasco	3.211,02	108,1	3,1	25,82	106,9	2,3
Rioja, La	2.482,79	105,4	-1,0	19,47	103,6	-2,4

¹ Same quarter, previous year

Quarterly Labour Cost Survey (QLCS)

Fourth Quarter 2018

Base year 2012

Wage cost

National results

	Monthly wage cost per employee			Hourly wage cost		
	Euros	Index	Rate ¹	Euros	Index	Rate ¹
TOTAL	2.039,01	108,3	0,9	16,01	110,5	0,5
Industry	2.448,34	112,7	-0,2	17,69	111,6	-0,8
Construction	2.038,55	108,9	2,8	14,43	109,5	3,4
Services	1.965,03	107,5	1,1	15,80	110,3	0,6

¹ Same quarter, previous year

Autonomic results

	Monthly wage cost per employee			Hourly wage cost		
	Euros	Index	Rate ¹	Euros	Index	Rate ¹
TOTAL	2.039,01	108,3	0,9	16,01	110,5	0,5
Andalucía	1.746,43	102,8	-1,3	13,94	105,0	-0,7
Aragón	1.958,45	109,7	1,0	15,69	112,2	-0,8
Asturias, Principado de	2.078,52	113,3	-0,9	16,61	116,6	-1,9
Balears, Illes	2.054,32	117,8	2,6	15,61	120,8	0,8
Canarias	1.726,51	111,1	3,1	13,13	112,3	3,0
Cantabria	1.966,02	116,5	1,8	15,31	116,7	1,2
Castilla y León	1.831,98	107,3	0,8	14,60	108,7	0,2
Castilla - La Mancha	1.789,52	105,0	-1,7	14,13	109,2	-2,6
Cataluña	2.186,24	107,5	1,9	17,09	108,7	0,7
Comunitat Valenciana	1.781,70	105,0	-1,6	14,28	108,8	-2,1
Extremadura	1.683,28	105,9	2,8	13,60	111,0	3,0
Galicia	1.815,92	112,2	-0,5	14,23	115,8	-0,5
Madrid, Comunidad de	2.436,57	110,1	2,2	18,63	113,3	2,0
Murcia, Región de	1.820,66	107,6	0,4	14,28	107,5	0,8
Navarra, Comunidad Foral de	2.269,93	116,6	2,0	18,29	117,2	2,0
País Vasco	2.438,82	109,6	3,2	19,61	108,5	2,4
Rioja, La	1.878,95	108,1	-1,1	14,74	106,1	-2,4

¹ Same quarter, previous year

Quarterly Labour Cost Survey (QLCS)

Fourth Quarter 2018

Base year 2012

Other Costs

National results

	Monthly other costs per employee			Hourly other cost		
	Euros	Index	Rate ¹	Euros	Index	Rate ¹
TOTAL	653,51	99,5	0,7	5,13	101,4	0,4
Industry	803,71	102,9	1,6	5,81	102,1	1,0
Construction	763,43	93,5	0,0	5,40	94,2	0,4
Services	618,30	99,9	0,6	4,97	102,5	0,2

¹ Same quarter, previous year

Autonomic results

	Monthly other costs per employee			Hourly other cost		
	Euros	Index	Rate ¹	Euros	Index	Rate ¹
TOTAL	653,51	99,5	0,7	5,13	101,4	0,4
Andalucía	589,07	96,6	-0,7	4,70	98,7	-0,2
Aragón	640,17	100,6	0,8	5,13	102,8	-1,0
Asturias, Principado de	677,32	103,5	4,8	5,41	106,5	3,6
Balears, Illes	670,39	107,8	2,4	5,09	110,7	0,6
Canarias	579,27	104,6	0,6	4,41	105,8	0,7
Cantabria	637,43	104,7	1,5	4,96	105,1	0,8
Castilla y León	606,06	95,0	0,5	4,83	96,2	-0,2
Castilla - La Mancha	610,81	97,6	2,0	4,82	101,7	1,0
Cataluña	694,07	100,6	1,8	5,43	101,9	0,7
Comunitat Valenciana	589,37	97,1	-1,4	4,73	100,6	-1,7
Extremadura	540,60	97,3	-2,6	4,37	101,9	-2,2
Galicia	601,65	102,3	-0,1	4,72	105,8	0,0
Madrid, Comunidad de	728,10	98,7	1,0	5,56	101,3	0,5
Murcia, Región de	593,85	97,1	-0,1	4,66	97,3	0,4
Navarra, Comunidad Foral de	715,84	102,3	0,6	5,77	102,9	0,5
País Vasco	772,20	103,4	2,8	6,21	102,3	2,0
Rioja, La	603,84	98,0	-0,7	4,73	96,3	-2,3

¹ Same quarter, previous year

Quarterly Labour Cost Survey (QLCS)

Fourth Quarter 2018

Base year 2012

Working day

National results

	Monthly hours per employee								
	Total employees			Full time			Part time		
	Agreed hours	Hours actually worked	Non-worked hours	Agreed hours	Hours actually worked	Non-worked hours	Agreed hours	Hours actually worked	Non-worked hours
TOTAL	149,0	127,4	22,3	168,8	143,8	25,8	87,3	76,3	11,8
Industry	163,9	138,4	26,8	170,6	143,8	28,2	94,4	82,7	12,2
Construction	164,0	141,3	23,3	170,8	146,9	24,5	87,2	77,1	10,2
Services	145,2	124,4	21,5	168,2	143,5	25,3	86,9	75,9	11,8

Autonomic results

	Monthly hours per employee								
	Total employees			Full time			Part time		
	Agreed hours	Hours actually worked	Non-worked hours	Agreed hours	Hours actually worked	Non-worked hours	Agreed hours	Hours actually worked	Non-worked hours
TOTAL	149,0	127,4	22,3	168,8	143,8	25,8	87,3	76,3	11,8
Andalucía	144,7	125,3	20,0	168,3	145,2	23,9	87,6	77,3	10,8
Aragón	148,0	124,8	24,0	168,8	141,7	28,0	82,8	72,1	11,6
Asturias, Principado de	149,3	125,1	25,0	167,9	140,1	28,7	84,6	73,0	11,8
Balears, Illes	153,7	131,6	22,8	169,3	144,0	26,3	110,3	97,5	13,4
Canarias	153,9	131,5	22,9	171,2	146,0	25,7	90,2	77,9	12,6
Cantabria	151,0	128,4	23,1	168,9	143,1	26,3	86,0	74,9	11,7
Castilla y León	148,1	125,5	23,1	168,3	142,2	26,5	84,7	72,8	12,4
Castilla - La Mancha	147,6	126,7	21,5	169,1	144,7	24,9	77,7	67,9	10,1
Cataluña	149,5	127,9	22,5	169,4	144,6	25,8	85,2	73,8	11,9
Comunitat Valenciana	146,5	124,8	22,7	168,9	142,7	26,9	89,6	79,2	12,1
Extremadura	144,6	123,8	21,3	167,4	143,2	24,9	84,5	72,8	11,8
Galicia	150,5	127,6	23,5	169,3	143,0	27,0	84,3	73,7	11,0
Madrid, Comunidad de	152,2	130,8	22,1	169,3	145,2	24,7	90,1	78,6	12,6
Murcia, Región de	149,1	127,5	22,4	169,2	143,7	26,4	91,9	81,5	11,1
Navarra, Comunidad Foral de	148,7	124,1	25,5	166,8	138,5	29,2	80,1	69,7	11,2
País Vasco	147,3	124,4	23,4	164,7	138,5	26,7	80,0	69,7	10,7
Rioja, La	148,8	127,5	22,0	169,5	144,7	25,5	83,8	73,6	11,2

Quarterly Labour Cost Survey (QLCS)

Fourth Quarter 2018

Base year 2012

Data adjusted for seasonal and calendar effects

Monthly labour cost per employee

	Original data		Adjusted for calendar effects		Adjusted for seasonal effects	
	Euros	Rate ¹	Euros	Rate ¹	Euros	Rate ¹
Net costs	2.692,52	0,9	2.692,62	0,9	2.581,95	1,0
Wages costs	2.039,01	0,9	2.039,02	0,9	1.926,25	1,1
Other costs	653,51	0,7	653,60	0,7	655,70	0,7

¹ Same quarter as the previous year

Hourly labour cost

	Original data		Adjusted for calendar effects		Adjusted for seasonal effects	
	Euros	Rate ¹	Euros	Rate ¹	Euros	Rate ¹
Net costs	21,14	0,5	21,09	1,2	20,13	1,3
Wages costs	16,01	0,5	15,97	1,2	15,02	1,3
Other costs	5,13	0,4	5,12	1,0	5,11	1,0

¹ Same quarter as the previous year

Quarterly Labour Cost Survey (QLCS)

Fourth Quarter 2018

Base year 2012

Vacancies

National results

	Vacancies	% in each sector over the total vacancies	Reasons why vacancies do not exist (percentages)			
			Total	No more workers needed	High costs of hiring	Other
TOTAL	91.101	100,0	100,0	93,2	5,0	1,9
Industry	6.568	7,2	100,0	94,7	3,9	1,4
Construction	3.757	4,1	100,0	91,7	5,6	2,6
Services	80.775	88,7	100,0	93,1	5,1	1,8

Autonomic results

	Vacancies	% in each sector over the total vacancies	Reasons why vacancies do not exist (percentages)			
			Total	No more workers needed	High costs of hiring	Other
TOTAL	91.101	100,0	100	93,2	5,0	1,9
Andalucía	9.878	10,8	100	91,6	6,3	2,1
Aragón	2.449	2,7	100	95,1	2,7	2,2
Asturias, Principado de	1.076	1,2	100	93,0	6,2	0,8
Balears, Illes	687	0,8	100	92,8	5,3	1,9
Canarias	2.716	3,0	100	87,7	9,5	2,8
Cantabria	969	1,1	100	93,7	4,7	1,5
Castilla y León	4.293	4,7	100	93,0	5,0	1,9
Castilla - La Mancha	3.016	3,3	100	91,9	6,8	1,4
Cataluña	17.936	19,7	100	94,2	4,2	1,6
Comunitat Valenciana	7.030	7,7	100	94,4	3,8	1,8
Extremadura	1.744	1,9	100	91,4	6,1	2,5
Galicia	4.205	4,6	100	91,0	6,7	2,2
Madrid, Comunidad de	23.776	26,1	100	94,7	4,0	1,3
Murcia, Región de	1.313	1,4	100	94,1	3,9	2,1
Navarra, Comunidad Foral de	3.082	3,4	100	94,9	3,0	2,1
País Vasco	6.317	6,9	100	95,5	2,2	2,3
Rioja, La	613	0,7	100	94,9	3,9	1,1