

21 de enero de 2016

Indicadores de Actividad del Sector Servicios (IASS). Base 2010
 Noviembre 2015. *Datos Provisionales*

La variación mensual de la cifra de negocios¹ del Sector Servicios de Mercado es del -0,7% si se eliminan los efectos estacionales y de calendario

La tasa anual se sitúa en el 4,6% en la serie corregida de efectos estacionales y de calendario, y en el 5,2% en la serie original

Evolución mensual de la cifra de negocios del Sector Servicios de Mercado

La variación mensual del índice general de la cifra de negocios del Sector Servicios de Mercado entre los meses de noviembre y octubre, eliminando los efectos estacionales y de calendario, es del -0,7%. Esta tasa es 1,3 puntos inferior a la de octubre.

Índice general de cifra de negocios del Sector Servicios de Mercado
 Corregido de efectos estacionales y de calendario. Tasa mensual

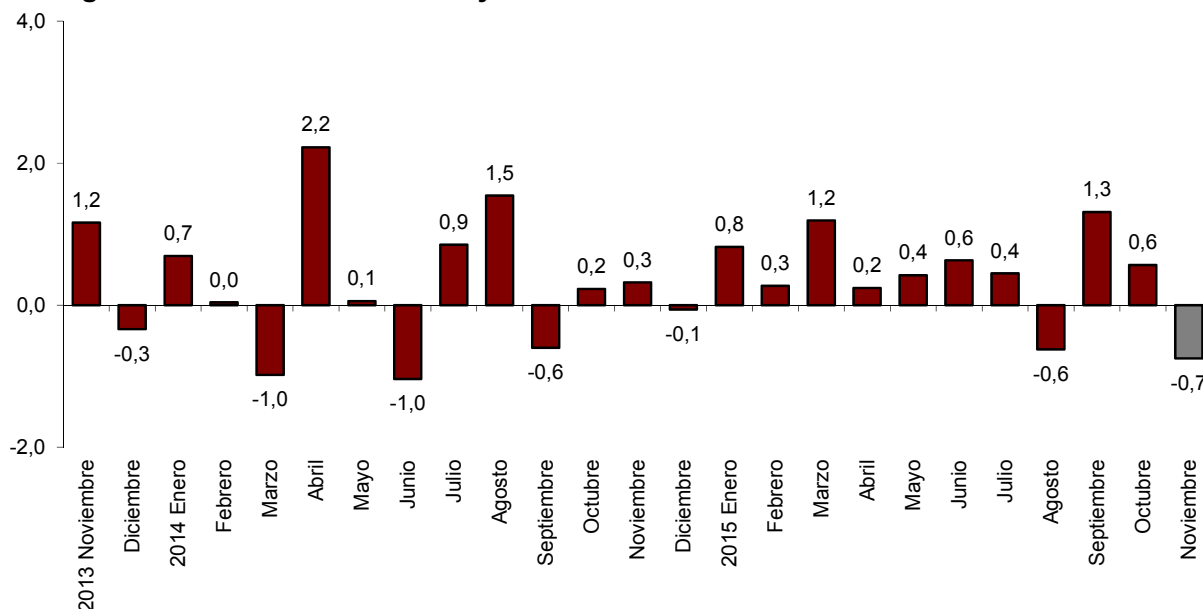

¹ Conforme se recoge en la metodología de este índice de valor, la información se presenta en términos corrientes (nominales), esto es, sin ajustar los efectos en las variaciones de precios en el mismo.

Si se eliminan los efectos estacionales y de calendario, *Comercio* registra una tasa mensual del $-1,1\%$ y *Otros Servicios* del $-0,3\%$.

Todos los sectores presentan tasas mensuales negativas, excepto *Venta y reparación de vehículos y motocicletas* ($3,3\%$) y *Actividades administrativas y servicios auxiliares* ($0,5\%$). *Transporte y almacenamiento* se mantiene ($0,0\%$).

Los mayores descensos se registran en *Comercio al por mayor e intermediarios del comercio* ($-1,7\%$) y en *Información y comunicaciones* ($-1,5\%$).

Índices de cifra de negocios: General y por sectores Corregidos de efectos estacionales y de calendario. Tasa mensual

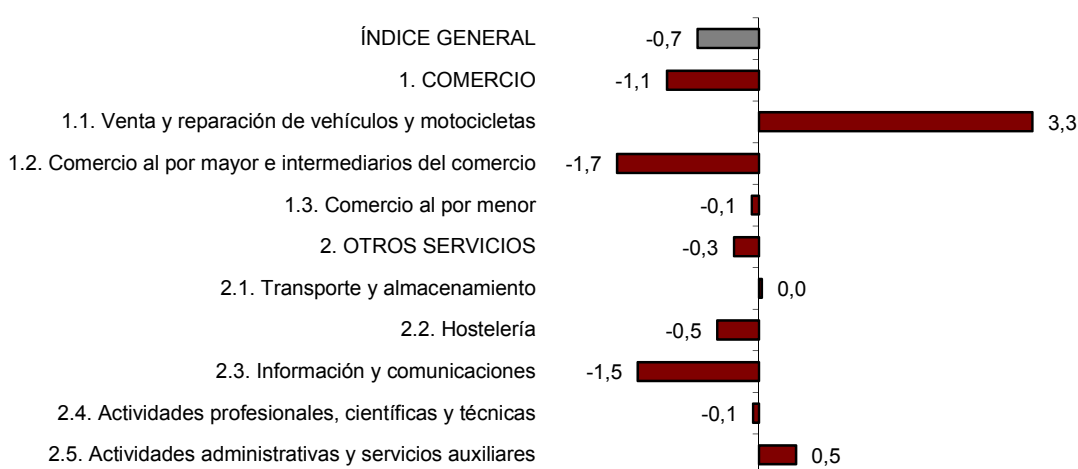

En un análisis más detallado se pueden observar las ramas de actividad que registran las tasas mensuales más altas y las que presentan los mayores descensos en el mes de noviembre.

Ramas de actividad con las tasas mensuales más altas del índice de cifra de negocios corregido de efectos estacionales y de calendario

| Ramas de actividad (División de la CNAE 2009) | Tasa mensual (%) |
|--|------------------|
| Venta y reparación de vehículos y motocicletas | 3,3 |
| Servicios técnicos de arquitectura e ingeniería; ensayos y análisis técnicos | 1,9 |
| Otras actividades profesionales, científicas y técnicas | 1,9 |

Ramas de actividad con las tasas mensuales más bajas del índice de cifra de negocios corregido de efectos estacionales y de calendario

| Ramas de actividad (División de la CNAE 2009) | Tasa mensual (%) |
|--|------------------|
| Telecomunicaciones | -3,8 |
| Actividades cinematográficas, de programas de televisión y edición musical | -2,1 |
| Publicidad y estudios de mercado | -2,1 |

Evolución anual de los índices de cifra de negocios del Sector Servicios de Mercado

El Índice general de la cifra de negocios del Sector Servicios de Mercado corregido de efectos estacionales y de calendario experimenta una variación del 4,6% en noviembre respecto al mismo mes de 2014. Esta tasa es 1,1 puntos inferior a la registrada en octubre.

La serie original presenta una variación anual del 5,2%, lo que supone 1,7 puntos más que la de octubre.

Índice general de cifra de negocios del Sector Servicios de Mercado

Tasa anual

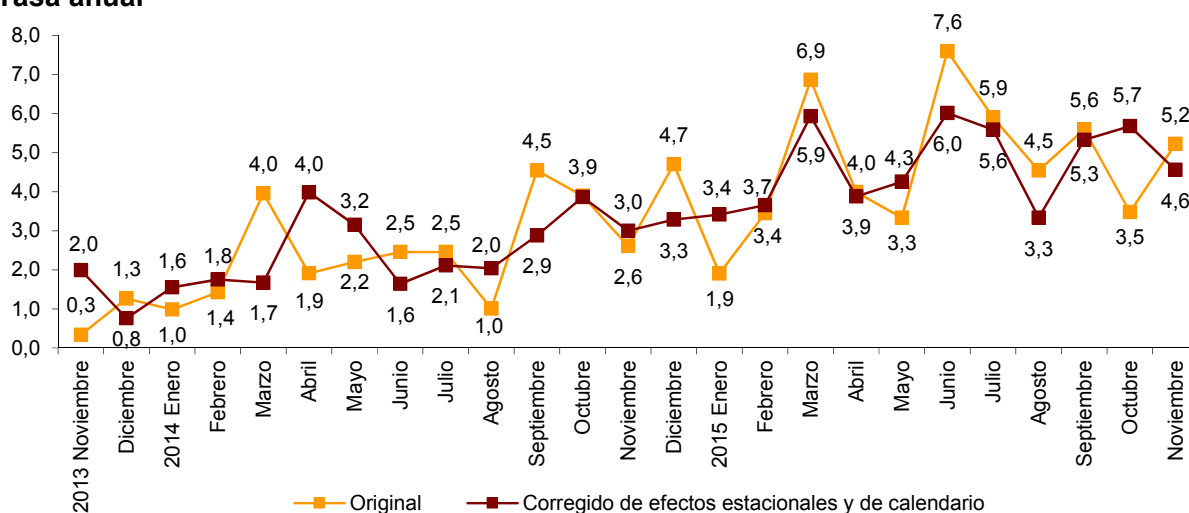

Si se eliminan los efectos estacionales y de calendario, *Comercio* sube un 4,5% respecto a noviembre de 2014 y *Otros Servicios* un 4,6%.

Todos los sectores registran tasas anuales positivas. *Venta y reparación de vehículos y motocicletas* (14,8%) es el que más sube.

Tasas anuales de los índices de cifra de negocios del Sector Servicios de Mercado: General y por sectores

| | Índice original | Índice corregido de efectos estacionales y de calendario |
|--|-----------------|--|
| | Tasa anual (%) | Tasa anual (%) |
| ÍNDICE GENERAL | 5,2 | 4,6 |
| 1. COMERCIO | 5,4 | 4,5 |
| 1.1. Venta y reparación de vehículos y motocicletas | 18,4 | 14,8 |
| 1.2. Comercio al por mayor e intermediarios del comercio | 4,7 | 3,9 |
| 1.3. Comercio al por menor | 2,5 | 1,8 |
| 2. OTROS SERVICIOS | 5,0 | 4,6 |
| 2.1. Transporte y almacenamiento | 3,3 | 3,0 |
| 2.2. Hostelería | 5,6 | 6,0 |
| 2.3. Información y comunicaciones | 4,7 | 3,8 |
| 2.4. Actividades profesionales, científicas y técnicas | 5,2 | 4,7 |
| 2.5. Actividades administrativas y servicios auxiliares | 9,0 | 8,6 |

Resultados por comunidades autónomas. Tasas de variación anual de la cifra de negocios. Serie original

Todas las comunidades autónomas aumentan su cifra de negocios del Sector Servicios de Mercado en noviembre respecto al mismo mes del año anterior.

La Rioja (8,4%), Illes Balears y Galicia (ambas con 8,0%) presentan los mayores incrementos anuales. Por su parte, Principado de Asturias (3,2%), Cantabria (3,4%), Castilla y León y Región de Murcia (ambas con 3,6%) registran los menores aumentos.

Índices generales: nacional y por comunidades autónomas Tasa anual de la cifra de negocios

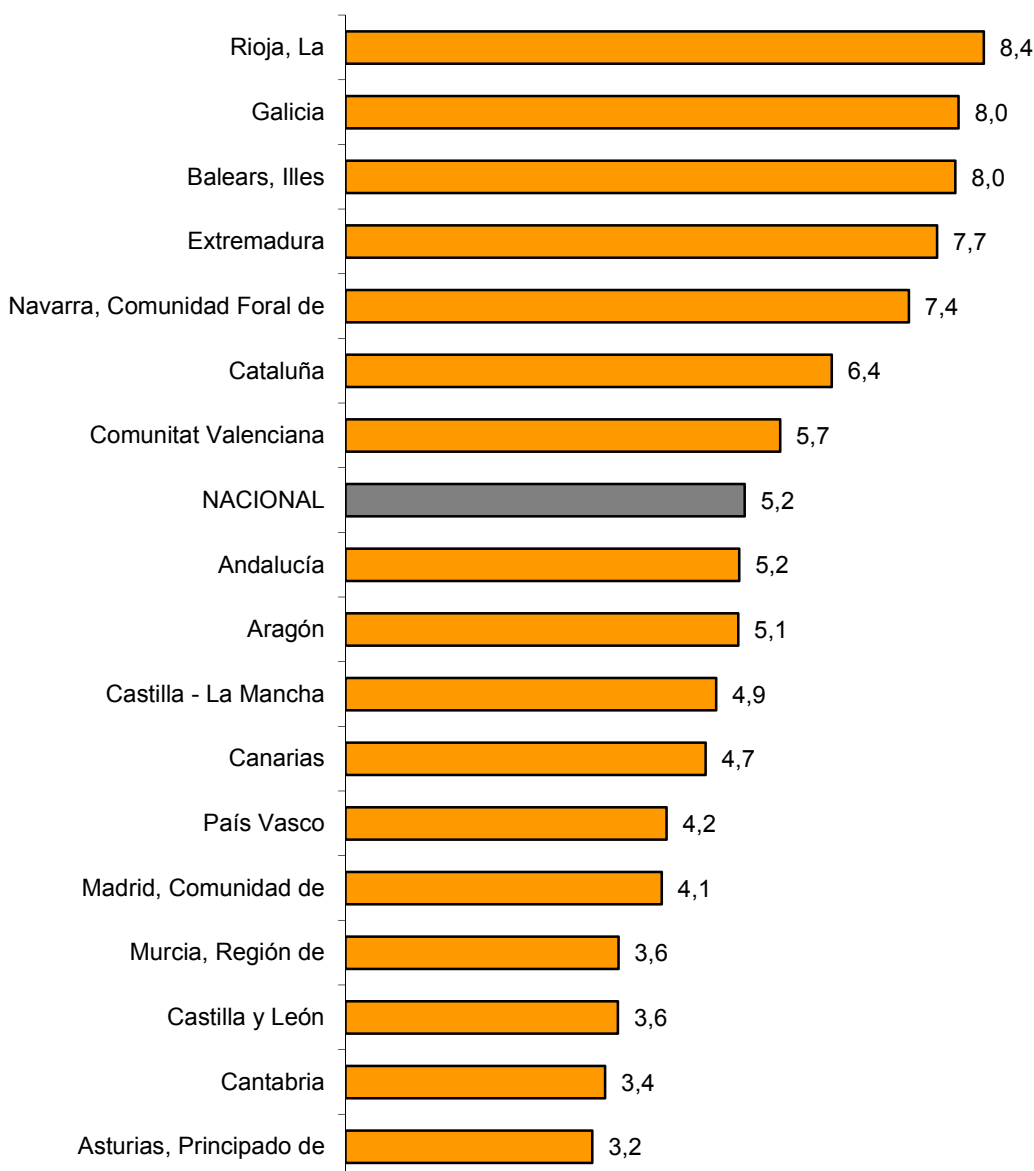

Evolución de la ocupación

El empleo en el Sector Servicios de Mercado aumenta un 2,1% en noviembre respecto al mismo mes del año anterior. Esta tasa es la misma que la registrada en octubre.

La ocupación aumenta un 1,9% en tasa anual en el *Comercio* y un 2,3% en *Otros servicios*.

Índices de ocupación: General y por sectores

| | Índice | Tasa (%) | |
|--|-------------|-------------|------------|
| | | Mensual | Anual |
| ÍNDICE GENERAL | 98,8 | -0,8 | 2,1 |
| 1. COMERCIO | 98,3 | 0,3 | 1,9 |
| 1.1. Venta y reparación de vehículos y motocicletas | 89,9 | -0,1 | 1,9 |
| 1.2. Comercio al por mayor e intermediarios del comercio | 102,1 | 0,6 | 2,0 |
| 1.3. Comercio al por menor | 97,4 | 0,3 | 1,8 |
| 2. OTROS SERVICIOS | 99,1 | -1,6 | 2,3 |
| 2.1. Transporte y almacenamiento | 96,8 | -0,4 | 1,8 |
| 2.2. Hostelería | 96,9 | -5,8 | 1,7 |
| 2.3. Información y comunicaciones | 97,1 | 0,3 | 2,8 |
| 2.4. Actividades profesionales, científicas y técnicas | 97,5 | 0,4 | 0,9 |
| 2.5. Actividades administrativas y servicios auxiliares | 105,7 | 0,0 | 4,3 |

Resultados por comunidades autónomas. Tasas de variación anual de la ocupación

Todas las comunidades presentan tasas anuales positivas en el empleo. Comunidad Foral de Navarra (3,8%) registra el mayor incremento.

Índices generales: nacional y por comunidades autónomas Tasa anual de ocupación

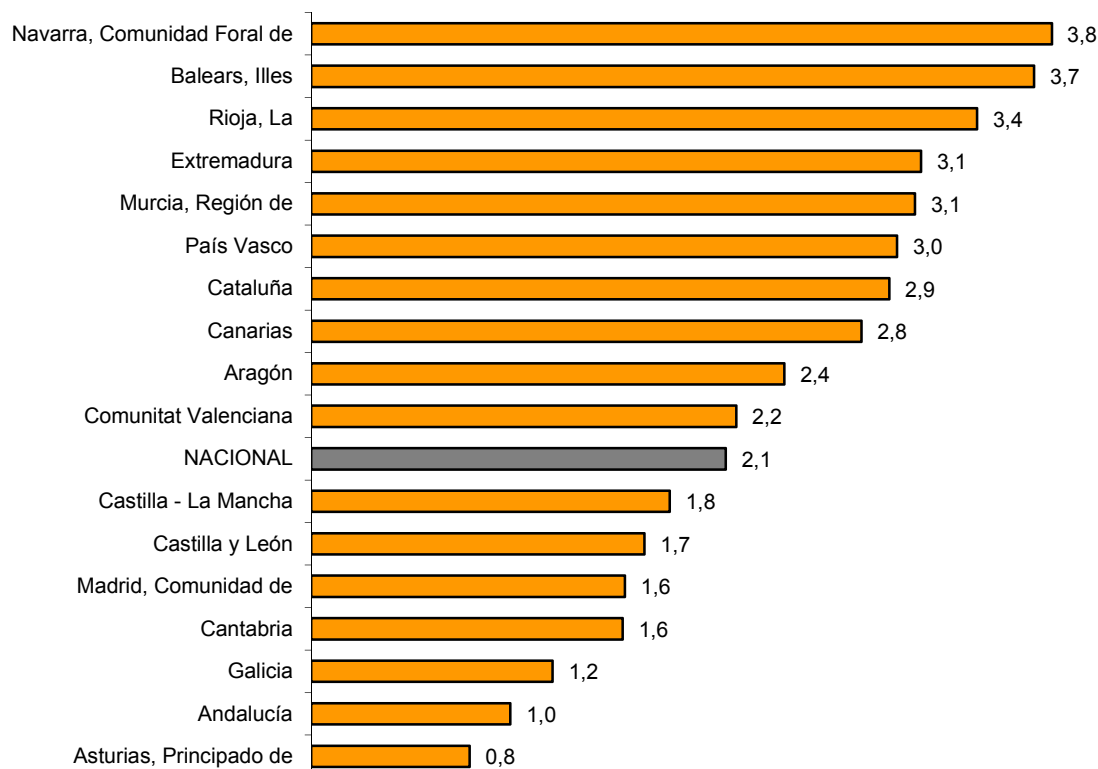

Services Sector Activity Indicators. Base 2010 November 2015

Provisional data

1. Turnover indices: General and by sector. Adjusted for seasonal and calendar effects

| | Index | Rate (%) | | |
|--|-------------|-------------|------------|----------------------|
| | | Monthly | Annual | Year-to-date average |
| GENERAL INDEX | 98.9 | -0.7 | 4.6 | 4.7 |
| 1. TRADE | 98.4 | -1.1 | 4.5 | 4.9 |
| 1.1. Sale and repair of vehicles and motorcycles | 98.8 | 3.3 | 14.8 | 18.2 |
| 1.2. Wholesale trade | 100.4 | -1.7 | 3.9 | 4.6 |
| 1.3. Retail trade | 94.8 | -0.1 | 1.8 | 1.8 |
| 2. OTHER SERVICES | 99.2 | -0.3 | 4.6 | 4.4 |
| 2.1. Transport and storage | 107.8 | 0.0 | 3.0 | 3.9 |
| 2.2. Accommodation | 104.5 | -0.5 | 6.0 | 5.0 |
| 2.3. Information and communications | 92.3 | -1.5 | 3.8 | 2.9 |
| 2.4. Professional, scientific and technical activities | 93.0 | -0.1 | 4.7 | 4.3 |
| 2.5. Administrative and support service activities | 101.6 | 0.5 | 8.6 | 7.3 |

2. Turnover indices: General and by sector. Adjusted for calendar effects

| | Index | Rate (%) | |
|--|-------------|------------|----------------------|
| | | Annual | Year-to-date average |
| GENERAL INDEX | 97.2 | 4.3 | 4.8 |
| 1. TRADE | 98.0 | 4.2 | 4.9 |
| 1.1. Sale and repair of vehicles and motorcycles | 102.5 | 15.4 | 18.4 |
| 1.2. Wholesale trade | 100.3 | 3.3 | 4.6 |
| 1.3. Retail trade | 92.3 | 1.6 | 1.8 |
| 2. OTHER SERVICES | 95.9 | 4.4 | 4.4 |
| 2.1. Transport and storage | 105.2 | 2.3 | 4.0 |
| 2.2. Accommodation | 88.6 | 5.9 | 5.0 |
| 2.3. Information and communications | 94.4 | 3.9 | 2.9 |
| 2.4. Professional, scientific and technical activities | 96.9 | 4.5 | 4.5 |
| 2.5. Administrative and support service activities | 90.3 | 8.5 | 7.4 |

3. National turnover indices: General and by branch of activity.

Original series

| | Index | Rate (%) | |
|---|-------------|------------|----------------------|
| | | Annual | Year-to-date average |
| GENERAL INDEX | 97.2 | 5.2 | 4.8 |
| 1. TRADE | 97.8 | 5.4 | 4.9 |
| 1.1. SALE AND REPAIR OF VEHICLES | 102.3 | 18.4 | 18.2 |
| - Sale of motor vehicles | 104.6 | 20.5 | 20.6 |
| - Maintenance and repair of motor vehicles | 88.9 | 6.2 | 4.8 |
| 1.2. WHOLESALE TRADE AND COMMISSION TRADE | 100.1 | 4.7 | 4.6 |
| - Wholesale on a fee or contract basis | 111.1 | 9.3 | 6.9 |
| - Wholesale of agricultural raw materials and live animals | 111.8 | 4.5 | 4.1 |
| - Wholesale of food, beverages and tobacco | 100.1 | 7.4 | 7.5 |
| - Wholesale of household goods | 105.9 | 3.1 | 4.3 |
| - Wholesale of information and communication equipment | 97.3 | 15.8 | 11.1 |
| - Wholesale of other machinery, equipment and supplies | 98.9 | 11.6 | 10.3 |
| - Other specialised wholesale trade | 95.2 | -0.8 | -0.4 |
| - Non-specialised wholesale trade | 111.5 | 8.7 | 7.0 |
| 1.3. RETAIL TRADE | 92.1 | 2.5 | 1.7 |
| 2. OTHER SERVICES | 95.9 | 5.0 | 4.4 |
| 2.1. TRANSPORTATION AND STORAGE SERVICES | 105.1 | 3.3 | 4.0 |
| Land transport | 101.6 | 4.1 | 3.4 |
| - Rail transport | 105.9 | 4.3 | 3.8 |
| - Taxi operation | 96.9 | 3.1 | 3.3 |
| - Other passenger land transport | 95.7 | 3.6 | 0.9 |
| - Freight transport by road and removal services | 102.8 | 4.2 | 3.9 |
| Water transport | 75.3 | 4.4 | 3.7 |
| Air transport | 92.1 | 2.2 | 4.3 |
| Warehousing and support activities for transportation | 115.3 | 2.4 | 4.4 |
| Post and courier activities | 100.0 | 4.7 | 5.1 |
| 2.2. ACCOMMODATION AND FOOD SERVICES ACTIVITIES | 88.7 | 5.6 | 5.0 |
| Accommodation | 81.2 | 7.1 | 6.1 |
| Food and beverage service activities | 92.5 | 5.1 | 4.5 |
| 2.3. INFORMATION AND COMMUNICATION | 94.5 | 4.7 | 2.9 |
| Publishing activities | 89.2 | 3.4 | 3.3 |
| Motion picture, television programme production and music publishing activities | 97.8 | -0.2 | 2.3 |
| Programming and broadcasting activities | 109.6 | 5.9 | 8.4 |
| Telecommunications | 74.7 | 0.2 | -0.3 |
| Computer programming, consultancy and related activities | 127.4 | 11.1 | 5.8 |
| Information service activities | 106.9 | 5.5 | 3.2 |
| 2.4. PROFESSIONAL, SCIENTIFIC AND TECHNICAL ACTIVITIES | 96.9 | 5.2 | 4.4 |
| Legal, accounting and management consulting activities | 98.1 | 5.0 | 5.7 |
| Architectural and engineering activities; technical testing and analysis | 95.1 | 6.6 | 3.4 |
| Advertising and market research | 100.6 | 2.9 | 4.2 |
| Other professional scientific and technical activities | 84.4 | 8.7 | 3.6 |
| 2.5. ADMINISTRATIVE AND SUPPORT SERVICE ACTIVITIES | 90.3 | 9.0 | 7.4 |
| Employment activities | 138.0 | 21.5 | 18.8 |
| Travel agencies and tour operator services | 71.1 | 10.5 | 8.4 |
| Security and investigation activities | 99.7 | 3.2 | 2.9 |
| Cleaning activities | 97.4 | 2.9 | 2.1 |
| Office administrative and other business support activities | 91.1 | 11.1 | 8.8 |

4. Employed personnel indices: General and by branch of activity

| | Index | Rate (%) | | |
|---|-------------|-------------|------------|----------------------|
| | | Monthly | Annual | Year-to-date average |
| GENERAL INDEX | 98.8 | -0.8 | 2.1 | 2.0 |
| 1. TRADE | 98.3 | 0.3 | 1.9 | 1.5 |
| 1.1. SALE AND REPAIR OF VEHICLES | 89.9 | -0.1 | 1.9 | 1.8 |
| - Sale of motor vehicles | 88.3 | 0.3 | 3.3 | 2.6 |
| - Maintenance and repair of motor vehicles | 91.9 | -0.5 | 0.5 | 0.9 |
| 1.2. WHOLESALE TRADE AND COMMISSION TRADE | 102.1 | 0.6 | 2.0 | 2.1 |
| - Wholesale on a fee or contract basis | 100.9 | -0.2 | 0.1 | 1.7 |
| - Wholesale of agricultural raw materials and live animals | 105.8 | 0.0 | 1.6 | 1.8 |
| - Wholesale of food, beverages and tobacco | 115.9 | 1.9 | 2.9 | 2.6 |
| - Wholesale of household goods | 94.5 | -0.2 | 0.8 | 1.1 |
| - Wholesale of information and communication equipment | 100.1 | 0.5 | 3.0 | 2.8 |
| - Wholesale of other machinery, equipment and supplies | 96.7 | -0.6 | 2.7 | 2.1 |
| - Other specialised wholesale trade | 93.2 | 0.2 | 1.8 | 2.4 |
| - Non-specialised wholesale trade | 94.3 | 1.0 | 0.9 | 2.3 |
| 1.3. RETAIL TRADE | 97.4 | 0.3 | 1.8 | 1.0 |
| 2. OTHER SERVICES | 99.1 | -1.6 | 2.3 | 2.4 |
| 2.1. TRANSPORTATION AND STORAGE SERVICES | 96.8 | -0.4 | 1.8 | 1.8 |
| Land transport | 98.3 | -0.1 | 1.7 | 2.2 |
| - Rail transport | 96.0 | 0.3 | -0.9 | -2.1 |
| - Taxi operation | 95.4 | -2.0 | 0.5 | 0.4 |
| - Other passenger land transport | 97.9 | -1.1 | 1.1 | 1.3 |
| - Freight transport by road and removal services | 98.9 | 0.5 | 2.3 | 3.0 |
| Water transport | 84.4 | -9.9 | 0.7 | 1.0 |
| Air transport | 87.0 | -0.2 | 0.7 | -1.3 |
| Warehousing and support activities for transportation | 99.5 | -0.9 | 2.8 | 2.3 |
| Post and courier activities | 86.7 | -0.4 | -0.2 | -0.6 |
| 2.2. ACCOMMODATION AND FOOD SERVICES ACTIVITIES | 96.9 | -5.8 | 1.7 | 1.5 |
| Accommodation | 84.8 | -17.5 | 1.5 | 1.3 |
| Food and beverage service activities | 100.3 | -2.7 | 1.7 | 1.5 |
| 2.3. INFORMATION AND COMMUNICATION | 97.1 | 0.3 | 2.8 | 2.3 |
| Publishing activities | 83.0 | 0.2 | 0.2 | 0.6 |
| Motion picture, television programme production and music publishing activities | 77.4 | -0.1 | 5.0 | 2.8 |
| Programming and broadcasting activities | 89.3 | 0.4 | 1.4 | 2.5 |
| Telecommunications | 87.8 | 0.5 | 1.4 | -0.1 |
| Computer programming, consultancy and related activities | 108.5 | 0.4 | 3.9 | 3.5 |
| Information service activities | 94.1 | -0.4 | -1.1 | -1.0 |
| 2.4. PROFESSIONAL, SCIENTIFIC AND TECHNICAL ACTIVITIES | 97.5 | 0.4 | 0.9 | 1.5 |
| Legal, accounting and management consulting activities | 99.9 | -0.3 | 0.8 | 1.0 |
| Architectural and engineering activities; technical testing and analysis | 93.0 | 1.4 | 0.4 | 1.5 |
| Advertising and market research | 97.3 | 1.1 | 3.4 | 3.7 |
| Other professional scientific and technical activities | 99.5 | 0.5 | 1.1 | 1.6 |
| 2.5. ADMINISTRATIVE AND SUPPORT SERVICE ACTIVITIES | 105.7 | 0.0 | 4.3 | 4.8 |
| Employment activities | 144.3 | 0.7 | 12.5 | 15.0 |
| Travel agencies and tour operator services | 91.8 | -2.3 | 1.8 | 3.2 |
| Security and investigation activities | 96.0 | 0.2 | 2.2 | 2.4 |
| Cleaning activities | 96.9 | -0.5 | 2.6 | 1.6 |
| Office administrative and other business support activities | 104.3 | 0.7 | 0.9 | 4.1 |

5. Turnover indices: National and by Autonomous Community

| | Index | Rate (%) | |
|-----------------------------|-------------|------------|----------------------|
| | | Annual | Year-to-date average |
| NATIONAL | 97.2 | 5.2 | 4.8 |
| Andalucía | 92.7 | 5.2 | 4.4 |
| Aragón | 101.1 | 5.1 | 2.9 |
| Asturias, Principado de | 88.0 | 3.2 | 3.3 |
| Balears, Illes | 82.6 | 8.0 | 7.0 |
| Canarias | 103.8 | 4.7 | 2.6 |
| Cantabria | 88.1 | 3.4 | 4.0 |
| Castilla y León | 96.3 | 3.6 | 2.4 |
| Castilla-La Mancha | 93.2 | 4.9 | 3.8 |
| Cataluña | 100.8 | 6.4 | 6.2 |
| Comunitat Valenciana | 99.8 | 5.7 | 6.1 |
| Extremadura | 91.4 | 7.7 | 5.7 |
| Galicia | 101.0 | 8.0 | 4.9 |
| Madrid, Comunidad de | 96.4 | 4.1 | 4.3 |
| Murcia, Región de | 97.7 | 3.6 | 4.2 |
| Navarra, Comunidad Foral de | 96.0 | 7.4 | 3.9 |
| País Vasco | 98.6 | 4.2 | 4.2 |
| Rioja, La | 102.5 | 8.4 | 6.0 |

6. Employed personnel indices: National and by Autonomous Community

| | Index | Rate (%) | | |
|-----------------------------|-------------|-------------|------------|----------------------|
| | | Monthly | Annual | Year-to-date average |
| NATIONAL | 98.8 | -0.8 | 2.1 | 2.0 |
| Andalucía | 97.4 | -1.3 | 1.0 | 1.4 |
| Aragón | 95.7 | -1.4 | 2.4 | 1.8 |
| Asturias, Principado de | 92.4 | -0.9 | 0.8 | 0.9 |
| Balears, Illes | 92.3 | -17.0 | 3.7 | 2.5 |
| Canarias | 101.4 | 0.1 | 2.8 | 2.1 |
| Cantabria | 96.8 | -1.5 | 1.6 | 1.5 |
| Castilla y León | 95.3 | -0.8 | 1.7 | 1.0 |
| Castilla-La Mancha | 97.3 | -0.4 | 1.8 | 1.6 |
| Cataluña | 101.9 | -0.6 | 2.9 | 3.0 |
| Comunitat Valenciana | 102.0 | 0.7 | 2.2 | 2.3 |
| Extremadura | 98.4 | -0.9 | 3.1 | 2.9 |
| Galicia | 95.9 | -0.4 | 1.2 | 1.2 |
| Madrid, Comunidad de | 96.9 | 0.0 | 1.6 | 1.6 |
| Murcia, Región de | 103.6 | 0.3 | 3.1 | 3.4 |
| Navarra, Comunidad Foral de | 101.5 | -0.1 | 3.8 | 2.9 |
| País Vasco | 101.4 | 0.3 | 3.0 | 2.3 |
| Rioja, La | 103.0 | -0.4 | 3.4 | 3.7 |

For further information see **INEbase** - www.ine.es/en/ All press releases at: www.ine.es/en/prensa/prensa_en.htm

Press Office: Telephone numbers: 91 583 93 63 / 94 08 – Fax: 91 583 90 87 - gprensa@ine.es

Information Area: Telephone number: 91 583 91 00 – Fax: 91 583 91 58 – www.ine.es/infoine