

17 de diciembre de 2021

Encuesta Trimestral de Coste Laboral (ETCL) Tercer trimestre de 2021

Principales resultados

- El coste laboral de las empresas se sitúa en 2.648,87 euros por trabajador y mes en el tercer trimestre, con un incremento del 4,9% respecto al mismo periodo de 2020.
- El coste salarial por trabajador y mes aumenta un 5,0% y alcanza los 1.952,37 euros de media. Por su parte, los otros costes crecen un 4,5%, situándose en 696,50 euros por trabajador y mes.
- Durante el tercer trimestre de 2021 la jornada semanal media pactada, considerando conjuntamente tiempo completo y tiempo parcial, es de 35,1 horas. De estas, se pierden 7,5 horas a la semana, de las cuales 6,1 son por vacaciones y fiestas disfrutadas, 0,4 se deben a bajas por incapacidad laboral y 0,5 horas no se han trabajado por razones técnicas, económicas, organizativas, de producción y/o fuerza mayor –incluye el tiempo no trabajado de los trabajadores afectados por Expedientes de Regulación Temporal de Empleo (ERTE)–. El resto de horas no trabajadas (0,5) se deben a otras causas como maternidad o paternidad, otros permisos remunerados, conflictividad laboral, etc.
- El coste laboral por hora efectiva baja un 0,3% en tasa anual debido a que el aumento de las horas trabajadas es superior al de los costes laborales.
- En tasa trimestral, y con datos corregidos de calendario y desestacionalizados, el coste laboral por trabajador aumenta un 0,5%, mientras que el coste por hora efectiva desciende un 0,3%.
- Con resultados corregidos de calendario la tasa anual por hora efectiva es del 0,7% y por trabajador del 4,9%. Desestacionalizados, el coste laboral por hora efectiva aumenta un 1,0% y por trabajador un 4,9% respecto al tercer trimestre de 2020.
- El número de vacantes es de 118.888 en el tercer trimestre. El 88,7% se encuentra en el sector *Servicios*.

Coste laboral según sus componentes

El coste laboral por trabajador y mes alcanza los 2.648,87 euros en el tercer trimestre de 2021, lo que supone un aumento del 4,9% respecto al mismo periodo del año anterior.

Este incremento se debe al mayor número de horas efectivamente trabajadas este trimestre. A su vez, esto es consecuencia de la disminución del número de horas no trabajadas debido a la reducción de las fiestas disfrutadas y, especialmente, de las horas no trabajadas por razones técnicas, económicas, organizativas, de producción y/o fuerza mayor –incluye el tiempo no trabajado de los trabajadores afectados por Expedientes de Regulación Temporal de Empleo (ERTE)–, que compensan el aumento de las horas no trabajadas por vacaciones.

Los trabajadores acogidos a un ERTE continúan perteneciendo a la plantilla de sus empresas, pero no son remunerados con salarios sino con prestaciones aportadas directamente por el Servicio Público de Empleo Estatal (SEPE) y en algunos casos, complementadas por las propias empresas. Además, las cotizaciones sociales a cargo de los empleadores de estos trabajadores así como de los que se reincorporan a la actividad tienen exoneraciones. Véase más información en el apartado ‘Influencia de la COVID-19 en algunos resultados de la encuesta’ en la página 10 de esta nota de prensa.

Coste laboral total. Tasa de variación anual. Porcentaje

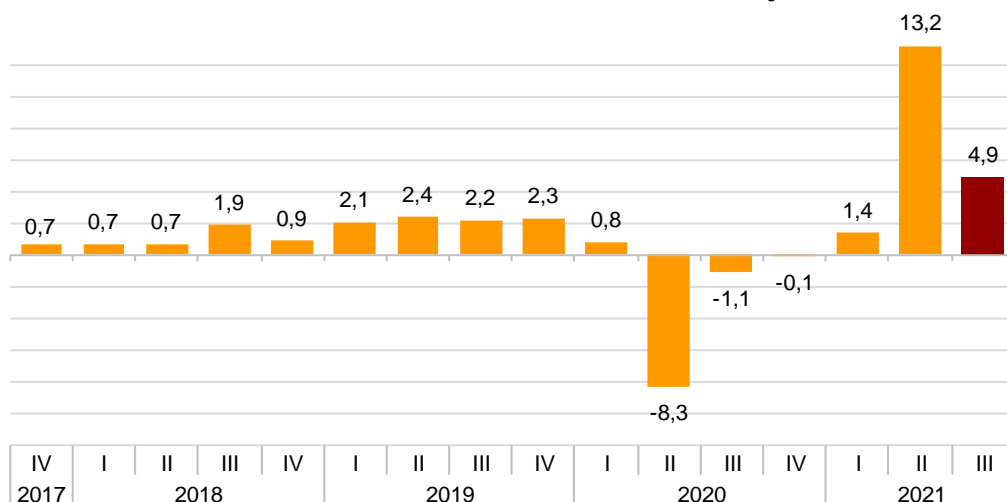

Del coste total por trabajador y mes en el que incurre un empleador por la utilización del factor trabajo, 1.952,37 euros corresponden a salarios y 644,23 euros, a cotizaciones obligatorias a la Seguridad Social. El resto corresponde a indemnizaciones, prestaciones sociales...

El coste salarial, que comprende salario base, complementos salariales, pagos por horas extraordinarias, pagos extraordinarios y pagos atrasados, medidos en términos brutos, sube un 5,0% en tasa anual, pasando de 1.859,12 a 1.952,37 euros por trabajador y mes. Si se excluye el factor variable de los salarios (pagos extraordinarios y atrasados), se obtiene el coste salarial ordinario, que varía un 5,2%.

Los otros costes (costes no salariales) aumentan un 4,5%. Su principal componente, las cotizaciones obligatorias a la Seguridad Social, crece un 5,2%. En la variación de las percepciones no salariales destaca la disminución de las prestaciones sociales directas.

El coste laboral por hora baja un 0,3% debido al aumento del 5,2% en el número de horas efectivas de trabajo. Si se corrige de estacionalidad y de calendario, el crecimiento estimado del coste hora es del 1,0%.

Coste laboral por trabajador y mes

	Euros	Tasa ¹
Coste laboral total	2.648,87	4,9
Coste salarial	1.952,37	5,0
Otros costes	696,50	4,5

Coste salarial por trabajador y mes

	Euros	Tasa ¹
Coste salarial total	1.952,37	5,0
Coste salarial ordinario	1.776,83	5,2

¹ Mismo trimestre del año anterior

Otros costes por trabajador y mes

	Euros	Tasa ¹
TOTAL	696,50	4,5
Cotizaciones obligatorias	644,23	5,2
Percepciones no salariales	65,13	-1,3
Subvenciones y bonificaciones ²	12,86	8,3

Coste por hora

	Euros	Tasa ¹
Coste por hora efectiva	21,89	-0,3
Coste por hora pagada	17,28	3,9

² Las subvenciones se sustraen de los otros costes

Coste laboral por sectores económicos

La *Industria* tiene el menor aumento del coste laboral este trimestre. Presenta un crecimiento en el coste salarial ordinario mayor al coste salarial total por el descenso de los pagos extraordinarios y atrasados.

La *Construcción* tiene el menor aumento del coste salarial y el mayor de los otros costes.

Los *Servicios* presentan el mayor crecimiento del coste laboral total y salarial.

Coste Laboral por trabajador y mes en el tercer trimestre de 2021

Componentes del coste

	Coste laboral total		Coste salarial total		Coste salarial ordinario		Otros Costes	
	Euros	Tasa ¹	Euros	Tasa ¹	Euros	Tasa ¹	Euros	Tasa ¹
TOTAL	2.648,87	4,9	1.952,37	5,0	1.776,83	5,2	696,50	4,5
Industria	3.060,22	2,8	2.228,07	2,7	1.977,84	3,6	832,15	3,0
Construcción	2.642,02	3,2	1.840,12	2,4	1.713,10	2,7	801,90	5,1
Servicios	2.575,66	5,5	1.911,46	5,7	1.745,63	5,7	664,20	4,8

¹ Mismo trimestre del año anterior

Coste laboral por secciones de actividad

Por secciones de actividad, el crecimiento del coste laboral es mayor en *Hostelería, Comercio al por mayor y al por menor; reparación de vehículos de motor y motocicletas y Actividades administrativas y servicios auxiliares*.

Por el contrario, en *Industrias extractivas, Suministro de energía eléctrica, gas, vapor y aire acondicionado y Actividades inmobiliarias* el coste laboral desciende.

Coste laboral por secciones de actividad

Coste laboral por trabajador y mes

	Euros
D. Suministro de energía ...	5.406,79
K. Actividades financieras...	4.804,46
J. Información y comunicaci	3.983,17
B. Industrias extractivas	3.969,85
M. Actividades profesionales,	3.290,27
O. Admón Pública ...	3.101,73
C. Industria manufacturera	3.022,88
E. Suministro de agua, ...	2.855,99
Q. Actividades sanitarias ...	2.783,81
H. Transporte y almacenamier	2.763,36
Total de actividades	2.648,87
F. Construcción	2.642,02
P. Educación	2.626,18
L. Actividades inmobiliarias	2.473,10
G. Comercio ...	2.337,43
R. Actividades artísticas, ...	1.954,40
N. Actividades administrativas	1.920,56
S. Otros servicios	1.828,54
I. Hostelería	1.504,89

Tasas de variación anual. Porcentaje

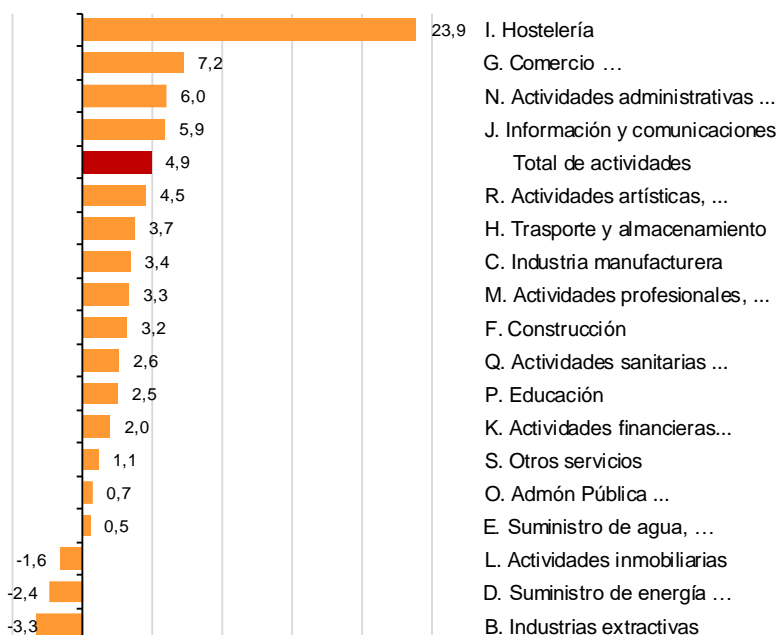

Atendiendo a los componentes del coste laboral por trabajador, el crecimiento del coste salarial es mayor en *Hostelería, Comercio al por mayor y al por menor; reparación de vehículos de motor y motocicletas e Información y comunicaciones.*

Suministro de energía eléctrica, gas, vapor y aire acondicionado es la única sección de actividad con variación negativa del coste salarial. Por su parte, *Administración Pública y defensa; Seguridad Social obligatoria y Actividades inmobiliarias* registran los menores aumentos.

En lo que se refiere a los otros costes, las secciones que tienen los mayores incrementos son *Hostelería, Comercio al por mayor y al por menor; reparación de vehículos de motor y motocicletas y Actividades administrativas y servicios auxiliares.*

Por el contrario, las tasas más bajas se dan en *Industrias extractivas, Actividades inmobiliarias y Otros servicios.*

Coste Laboral en el tercer trimestre de 2021 por secciones de actividad

Componentes del coste

	Coste salarial por trabajador		Otros costes por trabajador		Coste salarial por hora trabajada		Otros costes por hora trabajada	
	Euros	Tasa ¹	Euros	Tasa ¹	Euros	Tasa ¹	Euros	Tasa ¹
TOTAL	1.952,37	5,0	696,50	4,5	16,13	-0,2	5,76	-0,5
B. Industrias extractivas	2.872,84	2,1	1.097,01	-15,2	21,67	1,8	8,28	-15,4
C. Industria manufacturera	2.202,09	3,3	820,79	3,9	17,32	-0,1	6,45	0,5
D. Suministro de energía eléctrica, gas, vapor y aire acondicionado	4.102,67	-2,5	1.304,12	-2,1	32,31	-2,1	10,27	-1,7
E. Suministro de agua, actividades de saneamiento, gestión de residuos y descontaminación	2.031,60	0,7	824,39	0,1	16,77	1,5	6,81	0,9
F. Construcción	1.840,12	2,4	801,90	5,1	13,33	2,2	5,81	4,9
G. Comercio al por mayor y al por menor; reparación de vehículos de motor y motocicletas	1.724,08	6,9	613,35	8,3	13,31	1,6	4,74	3,0
H. Transporte y almacenamiento	1.932,74	4,8	830,62	1,3	14,77	-1,7	6,35	-4,8
I. Hostelería	1.139,51	27,7	365,38	13,4	9,92	2,6	3,18	-8,9
J. Información y comunicaciones	3.045,98	6,1	937,19	5,4	23,22	3,8	7,15	3,2
K. Actividades financieras y de seguros	3.595,55	2,8	1.208,91	-0,4	30,53	3,1	10,26	-0,2
L. Actividades inmobiliarias	1.855,53	0,4	617,57	-7,1	14,76	-6,9	4,91	-13,9
M. Actividades profesionales, científicas y técnicas	2.538,05	5,0	752,22	-2,0	20,17	0,9	5,98	-5,7
N. Actividades administrativas y servicios auxiliares	1.391,98	5,5	528,58	7,4	12,16	1,1	4,62	2,9
O. Administración pública y defensa; Seguridad Social obligatoria	2.280,92	0,3	820,81	1,9	19,07	-2,5	6,87	-0,9
P. Educación	1.950,16	2,3	676,02	3,1	19,94	-4,2	6,91	-3,4
Q. Actividades sanitarias y de servicios sociales	2.071,47	2,0	712,34	4,5	18,73	-0,5	6,44	1,9
R. Actividades artísticas, recreativas y de entretenimiento	1.488,79	3,9	465,61	6,5	14,74	-1,3	4,60	1,1
S. Otros servicios	1.349,36	2,9	479,18	-3,5	11,87	-4,9	4,22	-10,6

¹ Mismo trimestre del año anterior

En cuanto al coste salarial por hora trabajada, las secciones que registran los mayores incrementos son *Información y comunicaciones*, *Actividades financieras y de seguros* y *Hostelería*.

Por el contrario, *Actividades inmobiliarias*, *Otros servicios* y *Educación* presentan los mayores descensos.

En lo que se refiere a los otros costes, las secciones que registran los mayores crecimientos anuales por hora trabajada son *Construcción*, *Información y comunicaciones*, *Comercio al por mayor y al por menor; reparación de vehículos de motor y motocicletas* y *Actividades administrativas y servicios auxiliares*.

Las tasas más bajas se dan en *Industrias extractivas*, *Actividades inmobiliarias* y *Otros servicios*.

Coste laboral por comunidades autónomas

El coste laboral en Comunidad de Madrid y País Vasco supera en más de 400 euros la media nacional. En Extremadura y Canarias dicho coste es inferior a la media en la misma cantidad.

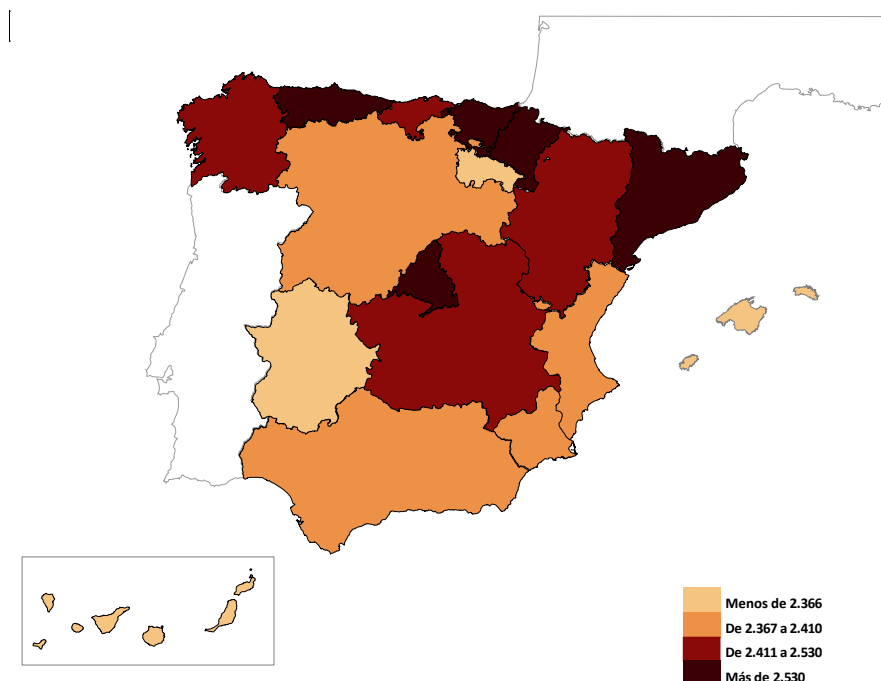

Illes Balears, Canarias y Comunitat Valenciana presentan los mayores aumentos anuales del coste. Y Comunidad Foral de Navarra, Cantabria y Principado de Asturias los menores.

Coste laboral por comunidades autónomas

Coste laboral por trabajador y mes

	Euros
País Vasco	3.219,10
Madrid, Comunidad de	3.113,02
Navarra, Comunidad Foral	2.834,31
Cataluña	2.811,43
TOTAL	2.648,87
Asturias, Principado de	2.592,89
Aragón	2.529,36
Cantabria	2.427,00
Galicia	2.422,27
Castilla-La Mancha	2.413,48
Comunitat Valenciana	2.408,64
Castilla y León	2.402,01
Murcia, Región de	2.387,32
Andalucía	2.384,02
Balears, Illes	2.365,44
Rioja, La	2.344,00
Canarias	2.140,87
Extremadura	2.098,95

Tasas de variación anual. Porcentaje

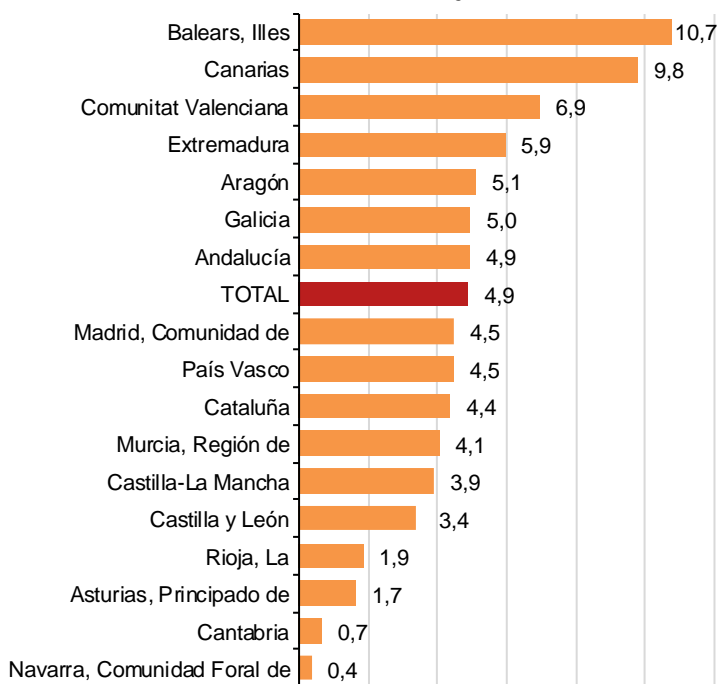

Tiempo de trabajo

Durante el tercer trimestre la jornada semanal media pactada, considerando conjuntamente tiempo completo y tiempo parcial, es de 35,1 horas. De éstas se pierden, de media, 7,5 horas a la semana, la mayoría de ellas (6,1) por vacaciones y fiestas disfrutadas. Por su parte, 0,5 horas no se han trabajado por razones técnicas, económicas, organizativas, de producción y/o fuerza mayor –incluye el tiempo no trabajado de los trabajadores afectados por ERTE–.

El resto de horas no trabajadas (0,9) se deben a otras posibles causas como incapacidad temporal, maternidad o paternidad, permisos remunerados, etc.

Si se añaden las horas extras y se restan las pérdidas, la jornada se reduce a 27,8 horas efectivas de trabajo.

Horas no trabajadas según motivo

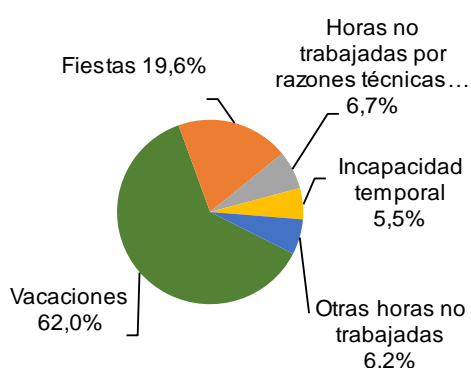

Distribución de las otras horas no trabajadas

	Porcentaje
Maternidad	3,5%
Permisos remunerados	1,2%
Otras horas no trabajadas y no remuneradas	0,8%
Otras horas no trabajadas y remuneradas	0,6%
Compensación por horas extra	0,1%
Horas perdidas en el lugar de trabajo	0,0%
Conflictividad laboral	0,0%

Según el tipo de jornada, la diferencia salarial entre los trabajadores a tiempo completo y parcial es de 5,46 euros por hora (16,87 euros/hora para tiempo completo, frente a 11,41 para tiempo parcial).

En cuanto a tiempo de trabajo, los trabajadores a tiempo completo prácticamente duplican las horas de trabajo efectivo realizadas por los trabajadores a tiempo parcial (30,5 horas semanales frente a 17,9).

Horas semanales¹

	Horas efectivas	Horas perdidas
Total de trabajadores	27,8	7,5
Tiempo completo	30,5	8,4
Tiempo parcial	17,9	4,0

¹ A efectos de cálculo se consideran 4,35 semanas al mes

Coste salarial por hora

	Euros	Tasa ²
Total de trabajadores	16,13	-0,2
Tiempo completo	16,87	-0,1
Tiempo parcial	11,41	-0,7

² Mismo trimestre del año anterior

Series corregidas de calendario y de efectos estacionales

Para contribuir al análisis e interpretación de los datos se proporcionan las principales series de la ETCL para el total de la economía corregidas de calendario y efectos estacionales.

Entre el tercer y el segundo trimestre de 2021, eliminando tanto el efecto de calendario como la estacionalidad, la variación del coste laboral total por trabajador es del 0,5%.

Coste laboral total por trabajador. Corregido de efectos estacionales y de calendario

Tasa de variación trimestral. Porcentaje

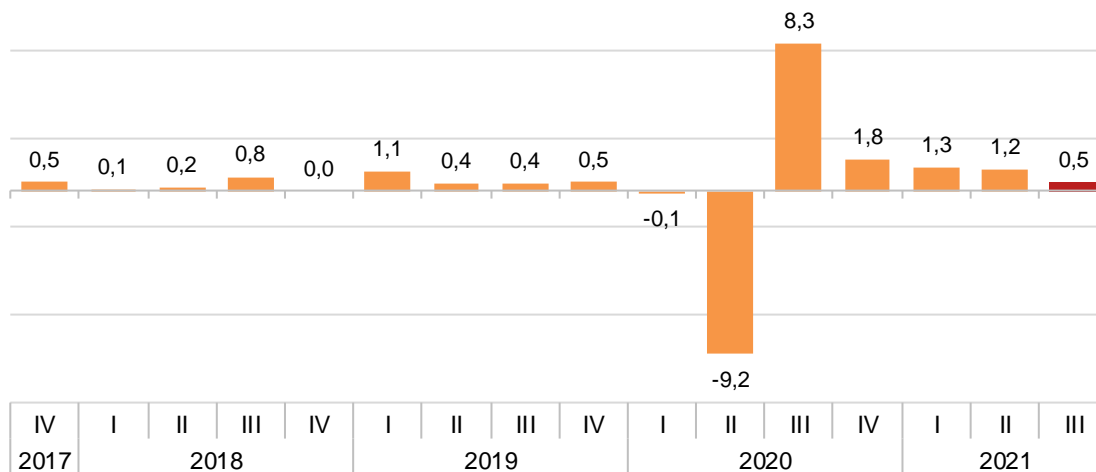

Evolución anual del coste laboral

El coste laboral por trabajador, corregido de calendario y desestacionalizado, presenta una tasa anual de variación del 4,9%.

Evolución del Coste laboral por trabajador

Tasa de variación anual. Porcentaje

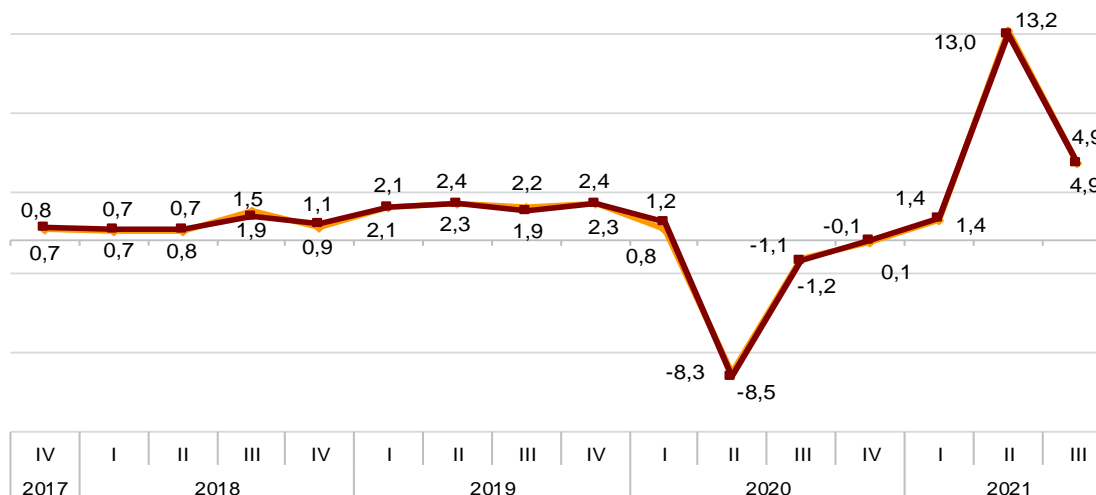

— Coste laboral por trabajador

— Coste laboral por trabajador corregido de calendario y desestacionalizado

Vacantes

En el tercer trimestre de 2021 el número de vacantes se sitúa en 118.888. De esta cifra, el 88,7% se encuentra en el sector *Servicios*.

La mayoría de las unidades preguntadas contestan que no tienen vacantes que cubrir este trimestre porque no necesitan trabajadores adicionales.

Vacantes por sectores en el tercer trimestre de 2021

	Total vacantes	Porcentaje	Motivos por los que no existen vacantes (distribución porcentual)			
			Total	No se necesita ningún trabajador más	Elevado coste de contratación	Otros
TOTAL	118.888	100,0	100,0	95,2	2,8	2,1
Industria	6.748	5,7	100,0	95,3	2,7	2,1
Construcción	6.705	5,6	100,0	94,7	2,8	2,6
Servicios	105.435	88,7	100,0	95,2	2,8	2,0

Vacantes por comunidades autónomas

Las comunidades con mayor número de vacantes este trimestre son Cataluña, Comunidad de Madrid y Comunidad Valenciana. Las tres concentran más del 54% del total.

Por su parte, las que menos vacantes tienen son La Rioja, Extremadura y Cantabria.

Vacantes por Comunidades Autónomas

	Vacantes
TOTAL	118.888
Cataluña	24.648
Madrid, Comunidad de	21.561
Comunitat Valenciana	18.640
Andalucía	17.904
Castilla y León	6.101
Galicia	5.077
Castilla - La Mancha	3.821
Aragón	3.718
Canarias	3.358
Asturias, Principado de	3.167
Navarra, Comunidad Foral de	2.891
País Vasco	2.844
Murcia, Región de	1.873
Balears, Illes	1.266
Cantabria	737
Extremadura	721
Rioja, La	562

Distribución porcentual

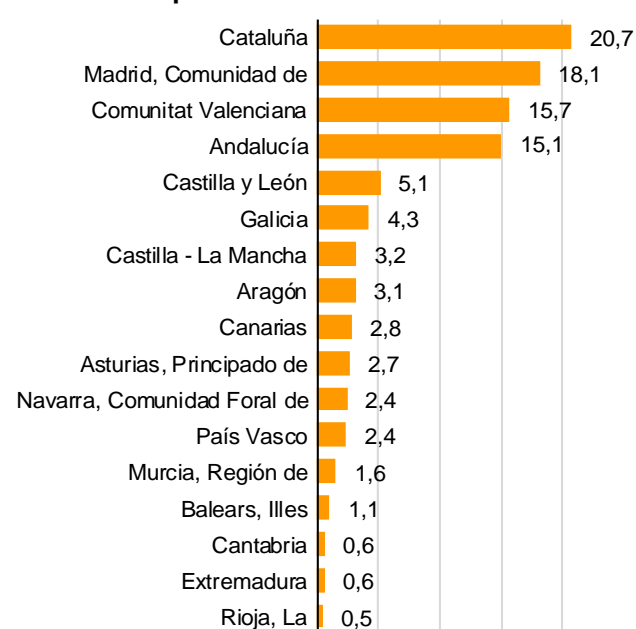

Influencia de la COVID-19 en algunos resultados de la encuesta: secciones de actividad y comunidades autónomas

La evolución de las distintas secciones de actividad refleja el grado de afectación de la situación tan especial derivada de la pandemia y de las medidas puestas en marcha para su contención.

En general, durante el tercer trimestre de 2021 ha habido una menor incidencia de los ERTE en todas las actividades económicas, dando lugar a un aumento de los costes salariales en la mayoría de ellas y, en menor proporción, de los otros costes como consecuencia de las exoneraciones en las cotizaciones sociales. Por su parte, en aquellas actividades donde las horas efectivamente trabajadas aumentan más que los costes, el coste por hora trabajada disminuye.

El impacto de la pandemia ha sido desigual por comunidades autónomas dependiendo, principalmente, de su estructura productiva. En todas las regiones los costes laborales por trabajador y el número de horas trabajadas aumentan. Los mayores aumentos se dan en las comunidades autónomas donde el turismo tiene mayor peso, como es el caso de Illes Balears y Canarias.

Revisiones y actualizaciones de datos

Los datos publicados hoy son definitivos. Todos los resultados están disponibles en INEBase.

Nota metodológica

La Encuesta Trimestral de Coste Laboral (ETCL) es una operación estadística continua de periodicidad trimestral cuyo objetivo fundamental es conocer la evolución del coste laboral medio por trabajador y mes, del coste laboral medio por hora efectiva de trabajo y del tiempo trabajado y no trabajado. Desde el tercer trimestre de 2013, también se obtiene información de la demanda insatisfecha de mano de obra en el apartado de vacantes.

Además, la ETCL es la fuente de información fundamental para la elaboración del Índice de Coste Laboral Armonizado (ICLA), que forma parte de los euroindicadores de la Oficina de Estadística de la Unión Europea (EUROSTAT).

Clase de operación: encuesta continua de periodicidad trimestral.

Año base: 2016.

Ámbito poblacional: cuentas de cotización a la Seguridad Social. Régimen General: secciones B a S de CNAE-09 y Régimen Especial de Trabajadores del Mar: transporte marítimo (división 50 de CNAE-09).

Ámbito geográfico: todo el territorio nacional.

Período de referencia de los resultados: el trimestre natural.

Período de referencia de la información: el mes natural.

Tamaño muestral: 28.500 establecimientos, repartidos en tres submuestras mensuales de 9.500 establecimientos.

Tipo de muestreo: aleatorio estratificado con afijación óptima. Encuesta exhaustiva para establecimientos con más de 500 trabajadores.

Método de recogida: cuestionario cumplimentado directamente por el establecimiento. Para más información se puede tener acceso a la metodología y a las definiciones de la ETCL en:

<http://www.ine.es/metodologia/t22/t2230187.pdf>

Y al informe metodológico estandarizado en:

<http://www.ine.es/dynt3/metadatos/es/RespuestaDatos.html?oe=30187>

Las estadísticas del INE se elaboran de acuerdo con el Código de Buenas Prácticas de las Estadísticas Europeas, que fundamenta la política y estrategia de calidad de la institución. Para más información, véase la sección de [Calidad en el INE y Código de Buenas Prácticas](#) en la página web del INE.

Más información en **INEbase** – www.ine.es Twitter: **@es_ine** Todas las notas de prensa en: www.ine.es/prensa/prensa.htm

Gabinete de prensa: **Teléfonos: 91 583 93 63 /94 08** — gprensa@ine.es

Área de información: **Teléfono: 91 583 91 00** – www.ine.es/infoine

Encuesta Trimestral de Coste Laboral (ETCL)

Tercer Trimestre de 2021

Base año 2016

Coste laboral total

Resultados nacionales

	Coste laboral por trabajador y mes			Coste laboral por hora efectiva		
	Euros	Índice	Tasa ¹	Euros	Índice	Tasa ¹
TOTAL	2.648,87	104,2	4,9	21,89	110,7	-0,3
Industria	3.060,22	100,5	2,8	24,14	110,3	-0,1
Construcción	2.642,02	100,8	3,2	19,14	105,0	3,0
Servicios	2.575,66	105,4	5,5	21,70	111,6	-0,6

¹ Mismo trimestre del año anterior

Resultados por comunidades autónomas

	Coste laboral por trabajador y mes			Coste laboral por hora efectiva		
	Euros	Índice	Tasa ¹	Euros	Índice	Tasa ¹
TOTAL	2.648,87	104,2	4,9	21,89	110,7	-0,3
Andalucía	2.384,02	104,0	4,9	19,43	108,0	0,2
Aragón	2.529,36	104,7	5,1	21,15	110,4	3,4
Asturias, Principado de	2.592,89	100,8	1,7	22,12	108,7	-0,5
Baleares, Illes	2.365,44	99,3	10,7	17,90	100,2	-4,8
Canarias	2.140,87	99,1	9,8	17,86	108,2	-3,0
Cantabria	2.427,00	99,9	0,7	19,76	106,8	-1,8
Castilla y León	2.402,01	103,4	3,4	20,13	108,9	1,8
Castilla - La Mancha	2.413,48	106,8	3,9	19,93	112,5	2,5
Cataluña	2.811,43	104,5	4,4	23,73	113,2	-1,9
Comunitat Valenciana	2.408,64	106,4	6,9	19,92	112,0	3,5
Extremadura	2.098,95	100,1	5,9	18,10	108,3	4,7
Galicia	2.422,27	107,7	5,0	19,49	112,2	0,9
Madrid, Comunidad de	3.113,02	103,5	4,5	24,99	110,2	-1,1
Murcia, Región de	2.387,32	103,1	4,1	19,96	111,0	1,6
Navarra, Comunidad Foral de	2.834,31	106,8	0,4	23,97	111,5	-3,9
País Vasco	3.219,10	109,2	4,5	28,58	117,8	-2,9
Rioja, La	2.344,00	100,2	1,9	20,01	108,0	1,0

¹ Mismo trimestre del año anterior

Encuesta Trimestral de Coste Laboral (ETCL)

Tercer Trimestre de 2021

Base año 2016

Coste salarial

Resultados nacionales

	Coste salarial por trabajador y mes			Coste salarial por hora efectiva		
	Euros	Índice	Tasa ¹	Euros	Índice	Tasa ¹
TOTAL	1.952,37	102,9	5,0	16,13	109,3	-0,2
Industria	2.228,07	98,3	2,7	17,58	108,0	-0,1
Construcción	1.840,12	99,2	2,4	13,33	103,3	2,2
Servicios	1.911,46	104,3	5,7	16,10	110,3	-0,4

¹ Mismo trimestre del año anterior

Resultados por comunidades autónomas

	Coste salarial por trabajador y mes			Coste salarial por hora efectiva		
	Euros	Índice	Tasa ¹	Euros	Índice	Tasa ¹
TOTAL	1.952,37	102,9	5,0	16,13	109,3	-0,2
Andalucía	1.747,01	103,0	5,2	14,24	106,9	0,5
Aragón	1.833,58	102,2	4,2	15,34	107,8	2,6
Asturias, Principado de	1.902,25	98,5	0,9	16,23	106,3	-1,2
Baleares, Illes	1.774,37	100,9	13,1	13,42	101,6	-2,8
Canarias	1.576,24	99,1	12,9	13,15	108,3	-0,2
Cantabria	1.777,89	98,4	0,2	14,48	105,2	-2,2
Castilla y León	1.765,10	102,7	3,3	14,79	108,2	1,7
Castilla - La Mancha	1.768,07	105,8	4,6	14,60	111,5	3,2
Cataluña	2.067,93	102,5	4,1	17,45	111,1	-2,1
Comunitat Valenciana	1.755,27	104,2	6,6	14,52	109,8	3,3
Extremadura	1.525,24	97,9	5,9	13,15	106,0	4,7
Galicia	1.764,99	106,6	4,2	14,20	111,1	0,1
Madrid, Comunidad de	2.338,41	102,6	5,1	18,78	109,3	-0,5
Murcia, Región de	1.738,35	100,8	3,7	14,53	108,6	1,3
Navarra, Comunidad Foral de	2.070,28	105,3	0,4	17,51	110,0	-3,8
País Vasco	2.369,53	107,5	4,0	21,04	116,1	-3,4
Rioja, La	1.695,16	96,8	1,6	14,47	104,3	0,8

¹ Mismo trimestre del año anterior

Encuesta Trimestral de Coste Laboral (ETCL)

Tercer Trimestre de 2021

Base año 2016

Otros costes

Resultados nacionales

	Otros costes por trabajador y mes			Otros costes por hora efectiva		
	Euros	Índice	Tasa ¹	Euros	Índice	Tasa ¹
TOTAL	696,50	108,2	4,5	5,76	115,0	-0,5
Industria	832,15	106,8	3,0	6,56	117,1	0,0
Construcción	801,90	104,6	5,1	5,81	109,0	4,9
Servicios	664,20	108,8	4,8	5,60	115,2	-1,1

¹ Mismo trimestre del año anterior

Resultados por comunidades autónomas

	Otros costes por trabajador y mes			Otros costes por hora efectiva		
	Euros	Índice	Tasa ¹	Euros	Índice	Tasa ¹
TOTAL	696,50	108,2	4,5	5,76	115,0	-0,5
Andalucía	637,01	107,1	4,2	5,19	111,1	-0,6
Aragón	695,78	111,9	7,5	5,81	117,8	5,6
Asturias, Principado de	690,64	107,6	3,8	5,89	115,9	1,7
Baleares, Illes	591,07	94,9	4,2	4,48	96,1	-10,4
Canarias	564,63	98,9	1,9	4,71	108,0	-9,9
Cantabria	649,11	104,4	2,1	5,28	111,4	-0,6
Castilla y León	636,91	105,2	3,5	5,34	111,0	1,9
Castilla - La Mancha	645,41	109,4	2,0	5,33	115,4	0,8
Cataluña	743,50	110,3	5,2	6,28	119,4	-1,1
Comunitat Valenciana	653,37	112,6	7,8	5,40	118,4	4,2
Extremadura	573,71	106,3	6,1	4,95	115,1	4,9
Galicia	657,28	110,8	7,0	5,29	115,3	2,9
Madrid, Comunidad de	774,61	106,2	2,7	6,21	112,9	-2,8
Murcia, Región de	648,97	109,5	4,9	5,43	118,0	2,6
Navarra, Comunidad Foral de	764,03	110,8	0,2	6,46	115,8	-4,2
País Vasco	849,57	114,2	5,9	7,54	123,0	-1,7
Rioja, La	648,84	110,3	2,5	5,54	118,9	1,7

¹ Mismo trimestre del año anterior

Encuesta Trimestral de Coste Laboral (ETCL)

Tercer Trimestre de 2021

Base año 2016

Jornada laboral

Resultados nacionales

	Horas por trabajador y mes								
	Total trabajadores			Tiempo completo			Tiempo parcial		
	Horas pactadas	Horas efectivas	Horas no trabajadas	Horas pactadas	Horas efectivas	Horas no trabajadas	Horas pactadas	Horas efectivas	Horas no trabajadas
TOTAL	152,9	121,0	32,5	168,4	132,5	36,5	94,7	77,9	17,4
Industria	164,4	126,8	38,7	170,4	131,0	40,6	93,4	77,2	16,6
Construcción	165,0	138,0	27,6	170,6	142,7	28,6	92,2	77,7	14,6
Servicios	149,9	118,7	31,7	167,8	131,9	36,4	94,8	78,0	17,5

Resultados por Comunidades Autónomas

	Horas por trabajador y mes								
	Total trabajadores			Tiempo completo			Tiempo parcial		
	Horas pactadas	Horas efectivas	Horas no trabajadas	Horas pactadas	Horas efectivas	Horas no trabajadas	Horas pactadas	Horas efectivas	Horas no trabajadas
TOTAL	152,9	121,0	32,5	168,4	132,5	36,5	94,7	77,9	17,4
Andalucía	151,1	122,7	29,0	168,5	135,5	33,5	100,0	85,0	15,6
Aragón	153,5	119,6	34,7	168,9	131,0	38,7	89,2	72,0	18,3
Asturias, Principado de	150,0	117,2	33,3	165,9	128,3	38,2	87,6	73,9	14,2
Balears, Illes	155,0	132,2	23,1	169,3	144,1	25,5	120,8	103,7	17,5
Canarias	153,4	119,8	34,0	169,4	132,2	37,5	92,8	73,2	20,4
Cantabria	152,5	122,8	30,0	167,8	134,0	34,2	92,6	79,3	13,9
Castilla y León	150,0	119,3	31,1	168,0	133,2	35,2	87,8	71,2	17,0
Castilla - La Mancha	151,0	121,1	30,4	167,3	133,1	34,7	89,2	75,8	14,0
Cataluña	153,8	118,5	36,3	169,2	130,1	40,2	93,2	72,9	21,0
Comunitat Valenciana	151,7	120,9	31,5	168,8	133,3	36,1	92,5	78,1	15,5
Extremadura	146,3	116,0	30,6	166,5	130,8	36,0	79,7	67,1	12,7
Galicia	154,2	124,3	30,4	169,6	135,4	34,7	91,9	79,3	13,1
Madrid, Comunidad de	156,3	124,6	32,2	168,8	134,3	35,0	97,1	78,5	19,2
Murcia, Región de	152,3	119,6	33,2	168,4	131,5	37,5	96,4	78,6	18,5
Navarra, Comunidad Foral de	150,5	118,3	32,9	166,9	129,4	38,0	88,6	76,1	13,4
País Vasco	150,8	112,6	38,6	164,5	121,9	42,9	87,0	69,2	18,1
Rioja, La	148,8	117,1	32,5	167,9	130,6	38,0	83,1	70,6	13,5

Encuesta Trimestral de Coste Laboral (ETCL)

Tercer Trimestre de 2021

Base año 2016

Datos corregidos de calendario y de efectos estacionales

Costes laborales por trabajador

	Dato original		Corregido de calendario		Desestacionalizado	
	Euros	Tasa ¹	Euros	Tasa ¹	Euros	Tasa ¹
Coste neto	2.648,87	4,9	2.648,00	4,9	2.727,71	4,9
Coste salarial	1.952,37	5,0	1.952,31	5,0	2.028,94	4,9
Otros costes	696,50	4,5	695,69	4,4	698,77	4,6

¹ Mismo trimestre del año anterior

Costes laborales por hora trabajada

	Dato original		Corregido de calendario		Desestacionalizado	
	Euros	Tasa ¹	Euros	Tasa ¹	Euros	Tasa ¹
Coste neto	21,89	-0,3	22,16	0,7	21,75	1,0
Coste salarial	16,13	-0,2	16,33	0,8	16,21	1,1
Otros costes	5,76	-0,5	5,83	0,5	5,54	0,5

¹ Mismo trimestre del año anterior

Encuesta Trimestral de Coste Laboral (ETCL)

Tercer Trimestre de 2021

Base año 2016

Vacantes

Resultados nacionales

	Vacantes	% en cada sector sobre el total de vacantes	Motivos por los que no existen vacantes (distribución porcentual)			
			Total	No se necesita ningún trabajador más	Elevado coste de contratación	Otros
TOTAL	118.888	100,0	100,0	95,2	2,8	2,1
Industria	6.748	5,7	100,0	95,3	2,7	2,1
Construcción	6.705	5,6	100,0	94,7	2,8	2,6
Servicios	105.435	88,7	100,0	95,2	2,8	2,0

Resultados por comunidades autónomas

	Vacantes	% en cada CCAA sobre el total de vacantes	Motivos por los que no existen vacantes (distribución porcentual)			
			Total	No se necesita ningún trabajador más	Elevado coste de contratación	Otros
TOTAL	118.888	100,0	100	95,2	2,8	2,1
Andalucía	17.904	15,1	100	93,1	4,9	1,9
Aragón	3.718	3,1	100	94,8	3,3	1,8
Asturias, Principado de	3.167	2,7	100	94,4	3,4	2,1
Baleares, Illes	1.266	1,1	100	92,8	4,9	2,4
Canarias	3.358	2,8	100	95,9	2,1	1,9
Cantabria	737	0,6	100	94,8	3,4	1,8
Castilla y León	6.101	5,1	100	95,7	2,4	1,9
Castilla - La Mancha	3.821	3,2	100	96,5	1,9	1,6
Cataluña	24.648	20,7	100	96,9	1,6	1,6
Comunitat Valenciana	18.640	15,7	100	96,0	1,4	2,6
Extremadura	721	0,6	100	91,9	5,5	2,6
Galicia	5.077	4,3	100	93,7	3,2	3,1
Madrid, Comunidad de	21.561	18,1	100	95,9	2,0	2,0
Murcia, Región de	1.873	1,6	100	95,1	2,7	2,3
Navarra, Comunidad Foral de	2.891	2,4	100	95,6	1,1	3,3
País Vasco	2.844	2,4	100	95,0	3,5	1,6
Rioja, La	562	0,5	100	94,2	1,9	3,9