

Encuesta Trimestral de Coste Laboral (ETCL) Cuarto trimestre de 2019

Principales resultados

- El coste laboral de las empresas se sitúa en 2.755,15 euros por trabajador y mes en el cuarto trimestre, lo que supone un aumento del 2,3% respecto al mismo periodo de 2018.
- El coste salarial por trabajador y mes crece un 1,8% y alcanza los 2.075,43 euros de media. Por su parte, los otros costes aumentan un 4,0%, hasta 679,72 euros por trabajador y mes.
- Durante el cuarto trimestre de 2019 la jornada semanal media pactada, considerando conjuntamente tiempo completo y tiempo parcial, es de 34,3 horas. De estas, se pierden 5,1 horas a la semana, de las cuales 3,3 son por vacaciones y fiestas disfrutadas.
- El coste laboral por hora efectiva sube un 2,0% en tasa anual, como consecuencia del mayor número de horas trabajadas respecto al cuarto trimestre de 2018.
- Con datos corregidos de calendario y desestacionalizados, la tasa trimestral del coste laboral por trabajador es del 0,5% y la del coste por hora efectiva del 0,7%.
- Con resultados corregidos de calendario el coste por hora efectiva se incrementa un 2,8% en tasa anual, y el coste por trabajador un 2,3%. Desestacionalizados, el coste laboral por hora efectiva sube un 3,0%, mientras que por trabajador crece un 2,5%.
- El número de vacantes es de 101.009 en el cuarto trimestre de 2019. El 88,8% se encuentra en el sector *Servicios*.

Coste laboral según sus componentes

El coste laboral aumenta un 2,3% en tasa anual en el cuarto trimestre de 2019 y se sitúa en 2.755,15 euros por trabajador y mes.

Coste laboral total. Tasa de variación anual. Porcentaje

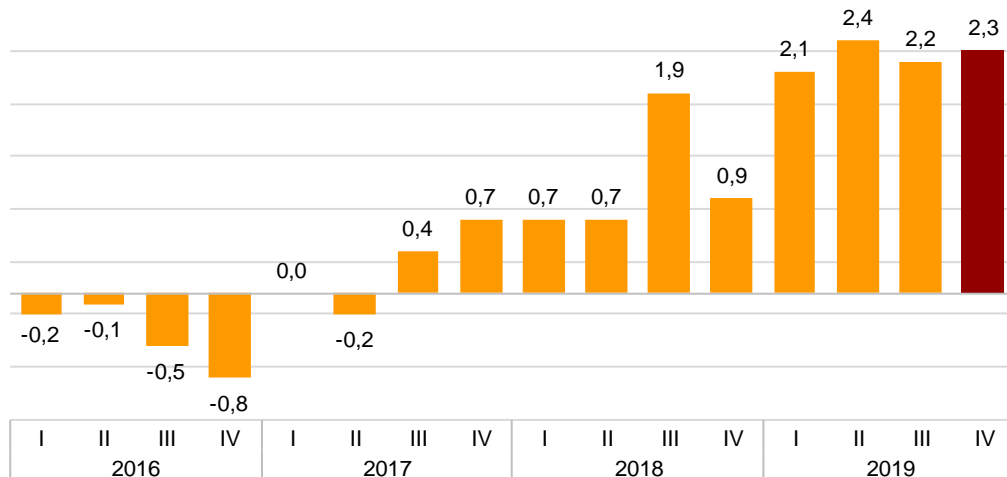

Del coste total por trabajador y mes en el que incurre un empleador por la utilización del factor trabajo, 2.075,43 euros corresponden a salarios y 625,98 euros, a cotizaciones obligatorias a la Seguridad Social. El resto corresponde a indemnizaciones, prestaciones sociales...

El coste salarial, que comprende salario base, complementos salariales, pagos por horas extraordinarias, pagos extraordinarios y pagos atrasados, medidos en términos brutos, sube un 1,8% en tasa anual, pasando de 2.039,01 a 2.075,43 euros por trabajador y mes. Si se excluye el factor variable de los salarios (pagos extraordinarios y atrasados), se obtiene el coste salarial ordinario, que varía un 2,0%.

Los otros costes (costes no salariales) aumentan un 4,0%. Su principal componente, las cotizaciones obligatorias a la Seguridad Social, crece un 4,0%. En la variación de las percepciones no salariales destaca el aumento de las prestaciones sociales directas (menos las indemnizaciones por despido) y de las otras percepciones no salariales (indemnizaciones por fin de contrato, pagos compensatorios, pequeño utilaje, ropa de trabajo, selección de personal, etc.).

El coste laboral por hora sube un 2,0%. Este incremento, inferior al del coste por trabajador, se debe al aumento del 0,3% en el número de horas efectivas de trabajo. Si se elimina este efecto y el de calendario, el crecimiento estimado del coste hora es del 3,0%.

Coste laboral por trabajador y mes

	Euros	Tasa ¹
Coste laboral total	2.755,15	2,3
Coste salarial	2.075,43	1,8
Otros costes	679,72	4,0

Otros costes por trabajador y mes

	Euros	Tasa ¹
TOTAL	679,72	4,0
Cotizaciones obligatorias	625,98	4,0
Percepciones no salariales	70,48	3,6
Subvenciones y bonificaciones ²	16,74	1,9

Coste salarial por trabajador y mes

	Euros	Tasa ¹
Coste salarial total	2.075,43	1,8
Coste salarial ordinario	1.702,41	2,0

Coste por hora

	Euros	Tasa ¹
Coste por hora efectiva	21,56	2,0
Coste por hora pagada	18,42	2,2

¹ Mismo trimestre del año anterior

² Las subvenciones se sustraen de los otros costes

Coste laboral por sectores económicos

La *Industria* tiene el menor aumento del coste laboral y salarial este trimestre. También presenta los incrementos más bajos en los principales componentes del coste.

En la *Construcción* el coste laboral total sube 2,4% en tasa anual. En este sector destaca el crecimiento del coste salarial total.

Los *Servicios* registran la mayor subida del coste laboral total. Y también el mayor aumento en los otros costes debido al incremento tanto de las cotizaciones sociales obligatorias como de las percepciones no salariales.

Coste Laboral por trabajador y mes en el cuarto trimestre de 2019

Componentes del coste

	Coste laboral total		Coste salarial total		Coste salarial ordinario		Otros Costes	
	Euros	Tasa ¹	Euros	Tasa ¹	Euros	Tasa ¹	Euros	Tasa ¹
TOTAL	2.755,15	2,3	2.075,43	1,8	1.702,41	2,0	679,72	4,0
Industria	3.291,96	1,2	2.466,09	0,7	1.957,99	1,2	825,87	2,8
Construcción	2.867,98	2,4	2.084,98	2,3	1.650,98	1,5	783,00	2,6
Servicios	2.651,13	2,6	2.005,15	2,0	1.660,73	2,3	645,98	4,5

¹ Mismo trimestre del año anterior

Por secciones de actividad, el crecimiento del coste laboral es mayor en *Educación*, *Otros servicios* y *Suministro de agua, actividades de saneamiento, gestión de residuos y descontaminación*.

Por el contrario, *Suministro de energía eléctrica, gas, vapor y aire acondicionado*, *Industria manufacturera* y *Comercio al por mayor y al por menor; reparación de vehículos de motor y motocicletas* registran los menores aumentos.

Coste laboral por secciones de actividad

Coste laboral por trabajador y mes

	Euros
D. Suministro de energía ...	6.027,55
K. Actividades financieras...	5.128,06
J. Información y comunicaci	4.062,94
B. Industrias extractivas	3.987,51
O. Admón Pública ...	3.415,86
M. Actividades profesionales,	3.322,39
C. Industria manufacturera	3.247,14
E. Suministro de agua, ...	3.072,67
H. Transporte y almacenamier	3.002,40
Q. Actividades sanitarias ...	2.963,70
F. Construcción	2.867,98
Total de actividades	2.755,15
L. Actividades inmobiliarias	2.606,87
P. Educación	2.568,32
G. Comercio ...	2.391,54
R. Actividades artísticas, ...	1.971,46
N. Actividades administrativas	1.916,35
S. Otros servicios	1.887,92
I. Hostelería	1.668,64

Tasas de variación anual. Porcentaje



Coste laboral por comunidades autónomas

El coste laboral en País Vasco y Comunidad de Madrid supera en más de 400 euros la media nacional. En Extremadura y Canarias dicho coste es inferior a la media en la misma cantidad.

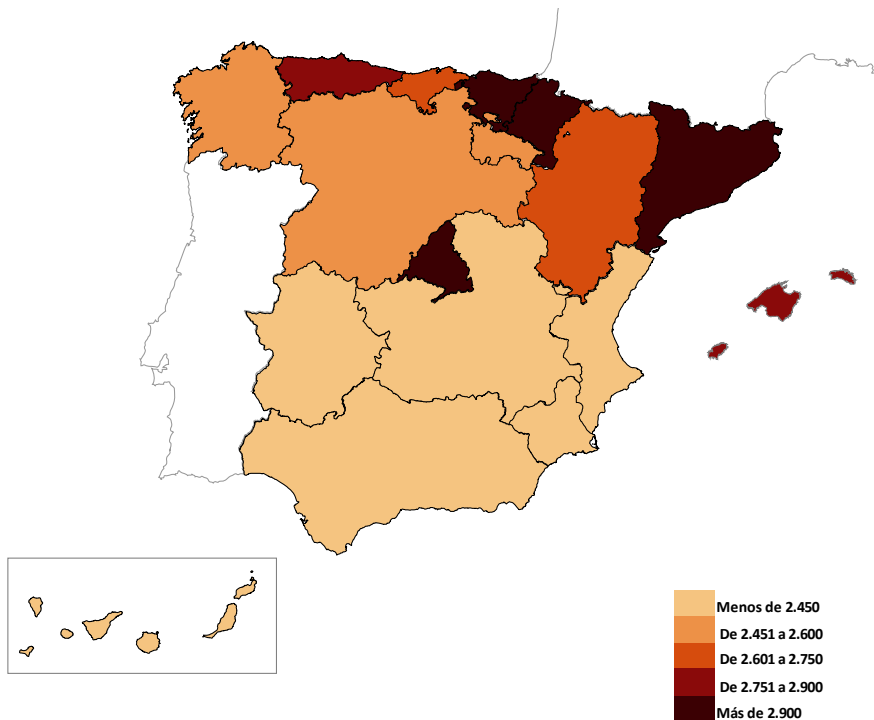

Atendiendo al crecimiento anual del coste, *Galicia, Aragón y Extremadura*, presentan las tasas más elevadas. Por el contrario, *Canarias, Castilla-La Mancha y Comunidad de Madrid* registran los menores aumentos.

Coste laboral por comunidades autónomas

Coste laboral por trabajador y mes

	Euros
País Vasco	3.257,95
Madrid, Comunidad de	3.189,43
Navarra, Comunidad Foral	3.093,75
Cataluña	2.967,93
Asturias, Principado de	2.841,65
Balears, Illes	2.757,39
TOTAL	2.755,15
Aragón	2.715,25
Cantabria	2.665,88
Galicia	2.533,47
Rioja, La	2.533,46
Castilla y León	2.479,99
Murcia, Región de	2.444,10
Comunitat Valenciana	2.433,65
Andalucía	2.419,97
Castilla-La Mancha	2.419,02
Extremadura	2.316,25
Canarias	2.309,64

Tasas de variación anual. Porcentaje

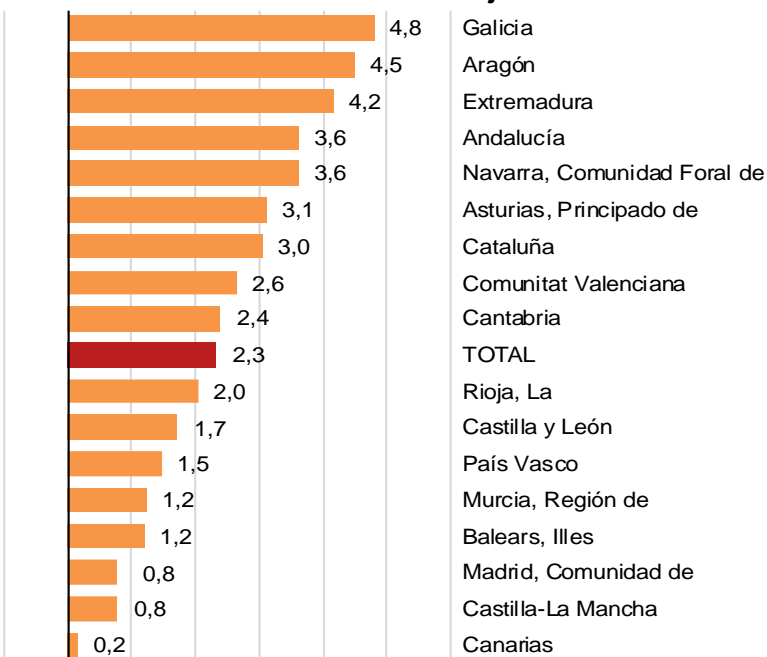

Tiempo de trabajo

Durante el cuarto trimestre de 2019 la jornada semanal media pactada, considerando conjuntamente tiempo completo y tiempo parcial, es de 34,3 horas. De éstas se pierden, de media, 5,1 horas a la semana, la mayoría de ellas (3,3 horas) por vacaciones y fiestas disfrutadas.

Si se añaden las horas extras y se restan las perdidas, la jornada se reduce a 29,4 horas efectivas de trabajo.

Horas no trabajadas según motivo

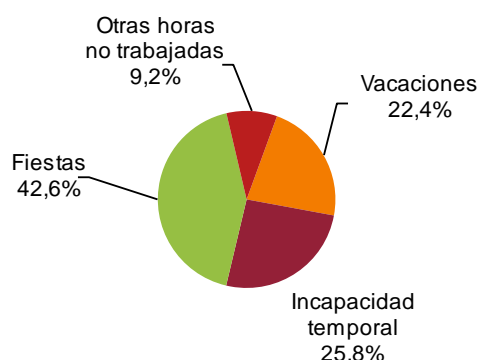

Distribución de las otras horas no trabajadas

	Porcentaje
Maternidad	4,1%
Permisos remunerados	2,2%
Compensación por horas extra	1,3%
Conflictividad laboral	1,1%
Horas perdidas en el lugar de trabajo	0,2%
Otras horas no trabajadas y no remuneradas	0,2%
Horas perdidas por razones técnicas o económicas	0,2%
Otras horas no trabajadas y remuneradas	0,0%

Según el tipo de jornada, la diferencia salarial entre los trabajadores a tiempo completo y parcial es de 5,40 euros por hora (17,03 euros/hora para tiempo completo, frente a 11,63 para tiempo parcial).

En cuanto a tiempo de trabajo, los trabajadores a tiempo completo prácticamente duplican las horas de trabajo efectivo realizadas por los trabajadores a tiempo parcial (33,1 horas semanales frente a 17,7).

Horas semanales¹

	Horas efectivas	Horas perdidas
Total de trabajadores	29,4	5,1
Tiempo completo	33,1	5,9
Tiempo parcial	17,7	2,7

¹ A efectos de cálculo se consideran 4,35 semanas al mes

Coste salarial por hora

	Euros	Tasa ²
Total de trabajadores	16,24	1,4
Tiempo completo	17,03	1,3
Tiempo parcial	11,63	3,0

² Mismo trimestre del año anterior

Series corregidas de calendario y de efectos estacionales

Para contribuir al análisis e interpretación de los datos, se proporcionan las principales series de la ETCL para el total de la economía corregidas de calendario y desestacionalizadas.

Entre el cuarto y el tercer trimestre de 2019, eliminando tanto el efecto de calendario como la estacionalidad, la variación del coste laboral total por trabajador es del 0,5% y la del coste por hora efectiva del 0,7%.

Coste laboral total por trabajador. Corregido de efectos estacionales y de calendario

Tasa de variación trimestral. Porcentaje

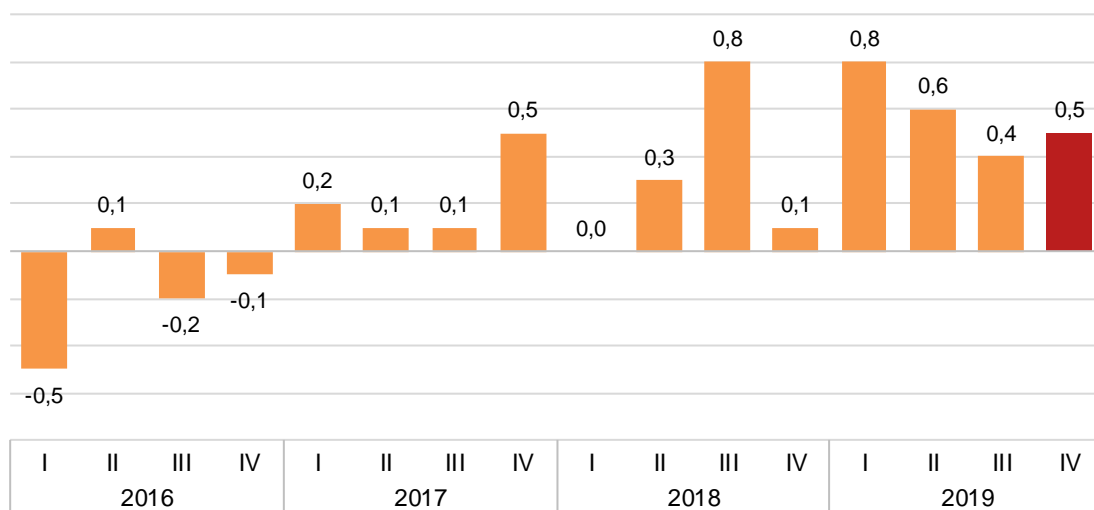

Evolución anual del coste laboral

El coste laboral por trabajador, corregido de calendario y desestacionalizado, presenta una tasa anual de variación del 2,5% mientras que el coste por hora efectiva de trabajo crece un 3,0%.

Evolución del Coste laboral por trabajador

Tasa de variación anual. Porcentaje

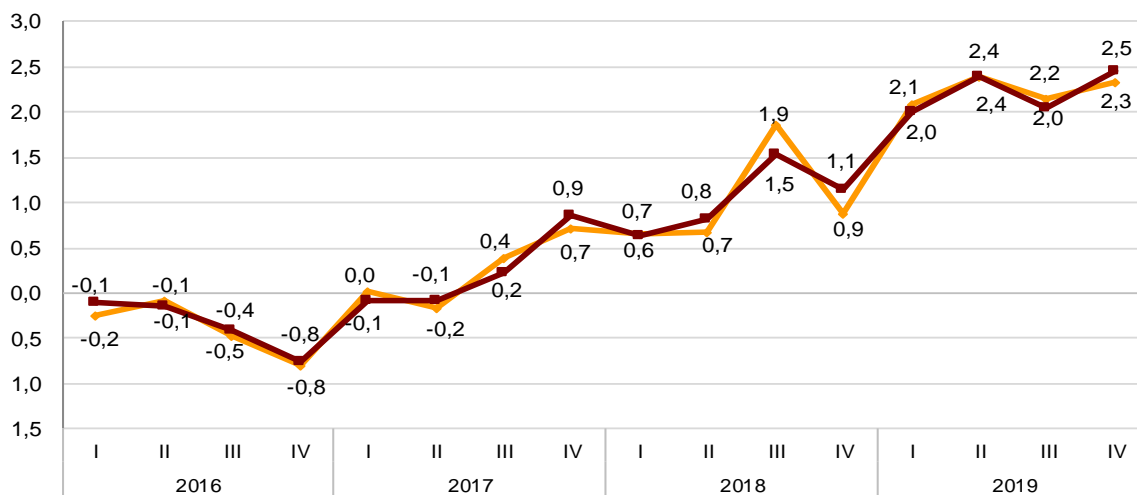

— Coste laboral por trabajador

— Coste laboral por trabajador corregido de calendario y desestacionalizado

Vacantes

En el cuarto trimestre de 2019 el número de vacantes se sitúa en 101.009. De esta cifra, el 88,8% se encuentra en el sector *Servicios*.

La mayoría de las unidades preguntadas contestan que no tienen vacantes que cubrir este trimestre porque no necesitan trabajadores adicionales.

Vacantes por sectores en el cuarto trimestre de 2019

	Total vacantes	Porcentaje	Motivos por los que no existen vacantes (distribución porcentual)			
			Total	No se necesita ningún trabajador más	Elevado coste de contratación	Otros
TOTAL	101.009	100,0	100,0	92,9	4,8	2,3
Industria	7.785	7,7	100,0	94,4	3,2	2,5
Construcción	3.521	3,5	100,0	92,1	5,2	2,6
Servicios	89.703	88,8	100,0	92,8	4,9	2,3

Vacantes por comunidades autónomas

Las comunidades con mayor número de vacantes en el cuarto trimestre son Comunidad de Madrid, Cataluña y Andalucía. Por su parte, las que menos tienen son La Rioja, Cantabria y Extremadura. Atendiendo a la distribución porcentual, Comunidad de Madrid, Cataluña y Andalucía concentran el 57% del total de vacantes este trimestre.

Vacantes por Comunidades Autónomas

	Vacantes
TOTAL	101.009
Madrid, Comunidad de	21.684
Cataluña	19.992
Andalucía	16.114
Canarias	8.242
Comunitat Valenciana	7.088
Castilla y León	5.184
Galicia	4.607
País Vasco	3.596
Navarra, Comunidad Foral de	2.747
Aragón	2.622
Asturias, Principado de	2.193
Castilla - La Mancha	2.022
Balears, Illes	1.624
Murcia, Región de	1.378
Extremadura	903
Cantabria	560
Rioja, La	453

Distribución porcentual



Nota metodológica

La Encuesta Trimestral de Coste Laboral (ETCL) es una operación estadística continua de periodicidad trimestral cuyo objetivo fundamental es conocer la evolución del coste laboral medio por trabajador y mes, del coste laboral medio por hora efectiva de trabajo y del tiempo trabajado y no trabajado. Desde el tercer trimestre de 2013, también se obtiene información de la demanda insatisfecha de mano de obra en el apartado de vacantes.

Además, la ETCL es la fuente de información fundamental para la elaboración del Índice de Coste Laboral Armonizado (ICLA), que forma parte de los euroindicadores de la Oficina de Estadística de la Unión Europea (EUROSTAT).

Clase de operación: encuesta continua de periodicidad trimestral.

Año base: 2016.

Ámbito poblacional: cuentas de cotización a la Seguridad Social. Régimen General: secciones B a S de CNAE-09 y Régimen Especial de Trabajadores del Mar: transporte marítimo (división 50 de CNAE-09).

Ámbito geográfico: todo el territorio nacional.

Período de referencia de los resultados: el trimestre natural.

Período de referencia de la información: el mes natural.

Tamaño muestral: 28.500 establecimientos, repartidos en tres submuestras mensuales de 9.500 establecimientos.

Tipo de muestreo: aleatorio estratificado con afijación óptima. Encuesta exhaustiva para establecimientos con más de 500 trabajadores.

Método de recogida: cuestionario cumplimentado directamente por el establecimiento.

Para más información se puede tener acceso a la metodología y a las definiciones de la ETCL en:

<http://www.ine.es/metodologia/t22/t2230187.pdf>

Y al informe metodológico estandarizado en:

<http://www.ine.es/dynt3/metadatos/es/RespuestaDatos.html?oe=30187>

Más información en **INEbase** – www.ine.es Twitter: [@es_ine](https://twitter.com/es_ine) Todas las notas de prensa en: www.ine.es/prensa/prensa.htm

Gabinete de prensa: **Teléfonos: 91 583 93 63 /94 08** — gprensa@ine.es

Área de información: **Teléfono: 91 583 91 00** – www.ine.es/infoline

Encuesta Trimestral de Coste Laboral (ETCL) Cuarto Trimestre de 2019

Base año 2016

Coste laboral total

Resultados nacionales

	Coste laboral por trabajador y mes			Coste laboral por hora efectiva		
	Euros	Índice	Tasa ¹	Euros	Índice	Tasa ¹
TOTAL	2.755,15	108,4	2,3	21,56	109,1	2,0
Industria	3.291,96	108,1	1,2	23,77	108,6	1,1
Construcción	2.867,98	109,4	2,4	20,19	110,8	1,8
Servicios	2.651,13	108,5	2,6	21,24	109,2	2,3

¹ Mismo trimestre del año anterior

Resultados por comunidades autónomas

	Coste laboral por trabajador y mes			Coste laboral por hora efectiva:		
	Euros	Índice	Tasa ¹	Euros	Índice	Tasa ¹
TOTAL	2.755,15	108,4	2,3	21,56	109,1	2,0
Andalucía	2.419,97	105,6	3,6	19,11	106,2	2,5
Aragón	2.715,25	112,4	4,5	21,97	114,7	5,5
Asturias, Principado de	2.841,65	110,5	3,1	22,87	112,4	3,9
Baleares, Illes	2.757,39	115,8	1,2	21,03	117,7	1,6
Canarias	2.309,64	106,9	0,2	17,68	107,2	0,8
Cantabria	2.665,88	109,7	2,4	21,09	113,9	4,0
Castilla y León	2.479,99	106,7	1,7	19,81	107,2	2,0
Castilla - La Mancha	2.419,02	107,0	0,8	19,11	107,9	0,8
Cataluña	2.967,93	110,3	3,0	23,31	111,2	3,5
Comunitat Valenciana	2.433,65	107,5	2,6	19,18	107,9	0,9
Extremadura	2.316,25	110,4	4,2	18,73	112,1	4,2
Galicia	2.533,47	112,7	4,8	19,75	113,7	4,2
Madrid, Comunidad de	3.189,43	106,0	0,8	24,10	106,3	-0,4
Murcia, Región de	2.444,10	105,5	1,2	19,17	106,6	1,2
Navarra, Comunidad Foral de	3.093,75	116,5	3,6	25,01	116,3	3,9
País Vasco	3.257,95	110,5	1,5	26,34	108,6	2,0
Rioja, La	2.533,46	108,3	2,0	20,40	110,1	4,8

¹ Mismo trimestre del año anterior

Encuesta Trimestral de Coste Laboral (ETCL)

Cuarto Trimestre de 2019

Base año 2016

Coste salarial

Resultados nacionales

	Coste salarial por trabajador y mes			Coste salarial por hora efectiva		
	Euros	Índice	Tasa ¹	Euros	Índice	Tasa ¹
TOTAL	2.075,43	109,4	1,8	16,24	110,0	1,4
Industria	2.466,09	108,8	0,7	17,81	109,4	0,7
Construcción	2.084,98	112,4	2,3	14,68	113,8	1,7
Servicios	2.005,15	109,4	2,0	16,06	110,1	1,6

¹ Mismo trimestre del año anterior

Resultados por comunidades autónomas

	Coste salarial por trabajador y mes			Coste salarial por hora efectiva		
	Euros	Índice	Tasa ¹	Euros	Índice	Tasa ¹
TOTAL	2.075,43	109,4	1,8	16,24	110,0	1,4
Andalucía	1.801,63	106,2	3,2	14,22	106,8	2,0
Aragón	2.042,08	113,9	4,3	16,53	116,2	5,4
Asturias, Principado de	2.151,94	111,5	3,5	17,32	113,4	4,3
Baleares, Illes	2.066,49	117,5	0,6	15,76	119,3	1,0
Canarias	1.708,80	107,5	-1,0	13,08	107,7	-0,4
Cantabria	2.014,84	111,5	2,5	15,94	115,8	4,1
Castilla y León	1.851,60	107,8	1,1	14,79	108,2	1,3
Castilla - La Mancha	1.791,53	107,2	0,1	14,16	108,2	0,2
Cataluña	2.246,23	111,4	2,7	17,64	112,4	3,2
Comunitat Valenciana	1.812,73	107,6	1,7	14,28	108,0	0,0
Extremadura	1.733,26	111,3	3,0	14,02	113,0	3,1
Galicia	1.896,21	114,6	4,4	14,78	115,6	3,9
Madrid, Comunidad de	2.444,76	107,3	0,3	18,47	107,5	-0,9
Murcia, Región de	1.830,84	106,2	0,6	14,36	107,3	0,6
Navarra, Comunidad Foral de	2.339,12	119,0	3,0	18,91	118,8	3,4
País Vasco	2.444,01	110,9	0,2	19,76	109,0	0,8
Rioja, La	1.910,44	109,0	1,7	15,39	111,0	4,4

¹ Mismo trimestre del año anterior

Encuesta Trimestral de Coste Laboral (ETCL)

Cuarto Trimestre de 2019

Base año 2016

Otros costes

Resultados nacionales

	Otros costes por trabajador y mes			Otros costes por hora efectiva		
	Euros	Índice	Tasa ¹	Euros	Índice	Tasa ¹
TOTAL	679,72	105,6	4,0	5,32	106,2	3,7
Industria	825,87	106,0	2,8	5,96	106,4	2,6
Construcción	783,00	102,1	2,6	5,51	103,4	2,0
Servicios	645,98	105,8	4,5	5,18	106,6	4,2

¹ Mismo trimestre del año anterior

Resultados por comunidades autónomas

	Otros costes por trabajador y mes			Otros costes por hora efectiva		
	Euros	Índice	Tasa ¹	Euros	Índice	Tasa ¹
TOTAL	679,72	105,6	4,0	5,32	106,2	3,7
Andalucía	618,34	103,9	5,0	4,89	104,7	4,0
Aragón	673,17	108,2	5,2	5,44	110,3	6,0
Asturias, Principado de	689,71	107,4	1,8	5,55	109,3	2,6
Baleares, Illes	690,90	110,9	3,1	5,27	113,1	3,5
Canarias	600,84	105,3	3,7	4,60	105,5	4,3
Cantabria	651,04	104,7	2,1	5,15	108,6	3,8
Castilla y León	628,39	103,8	3,7	5,02	104,4	3,9
Castilla - La Mancha	627,49	106,4	2,7	4,95	107,1	2,7
Cataluña	721,70	107,0	4,0	5,67	107,8	4,4
Comunitat Valenciana	620,92	107,1	5,4	4,90	107,5	3,6
Extremadura	582,99	108,0	7,8	4,71	109,5	7,8
Galicia	637,26	107,4	5,9	4,97	108,3	5,3
Madrid, Comunidad de	744,67	102,1	2,3	5,63	102,4	1,3
Murcia, Región de	613,26	103,5	3,3	4,81	104,6	3,2
Navarra, Comunidad Foral de	754,63	109,5	5,4	6,10	109,3	5,7
País Vasco	813,94	109,4	5,4	6,58	107,3	6,0
Rioja, La	623,02	105,9	3,2	5,01	107,5	5,9

¹ Mismo trimestre del año anterior

Encuesta Trimestral de Coste Laboral (ETCL)

Cuarto Trimestre de 2019

Base año 2016

Jornada laboral

Resultados nacionales

	Horas por trabajador y mes								
	Total trabajadores			Tiempo completo			Tiempo parcial		
	Horas	Horas	Horas no	Horas	Horas	Horas no	Horas	Horas	Horas no
	pactadas	efectivas	trabajadas	pactadas	efectivas	trabajadas	pactadas	efectivas	trabajadas
TOTAL	149,2	127,8	22,1	168,6	143,9	25,5	88,1	77,2	11,7
Industria	163,5	138,5	26,4	170,5	144,1	27,8	94,1	81,9	12,6
Construcción	164,2	142,0	22,8	170,6	147,3	24,0	89,1	80,0	9,1
Servicios	145,5	124,8	21,3	168,0	143,5	25,1	87,7	76,9	11,7

Resultados por Comunidades Autónomas

	Horas por trabajador y mes								
	Total trabajadores			Tiempo completo			Tiempo parcial		
	Horas	Horas	Horas no	Horas	Horas	Horas no	Horas	Horas	Horas no
	pactadas	efectivas	trabajadas	pactadas	efectivas	trabajadas	pactadas	efectivas	trabajadas
TOTAL	149,2	127,8	22,1	168,6	143,9	25,5	88,1	77,2	11,7
Andalucía	145,9	126,7	19,9	168,5	145,7	23,5	90,4	80,0	11,1
Aragón	148,2	123,6	25,5	168,3	139,2	30,0	82,6	72,5	11,0
Asturias, Principado de	148,0	124,3	24,7	166,3	138,9	28,5	82,9	72,4	11,2
Baleares, Illes	152,9	131,1	22,5	169,1	143,9	26,0	108,3	96,0	12,8
Canarias	152,8	130,7	22,7	170,2	145,2	25,5	92,5	80,3	13,1
Cantabria	150,7	126,4	25,0	168,4	141,0	28,1	87,4	74,4	13,6
Castilla y León	147,9	125,2	23,2	168,3	142,2	26,7	83,2	71,7	12,2
Castilla - La Mancha	147,1	126,6	21,1	167,6	143,5	24,7	80,1	71,1	9,6
Cataluña	149,1	127,3	22,8	169,2	144,1	26,2	84,3	73,3	11,7
Comunitat Valenciana	147,6	126,9	21,6	169,0	144,4	25,4	91,1	80,7	11,7
Extremadura	144,8	123,6	21,5	166,9	142,4	25,0	82,5	70,8	11,8
Galicia	151,0	128,3	23,5	169,1	143,2	26,7	85,7	74,5	12,0
Madrid, Comunidad de	152,8	132,4	21,2	169,1	146,3	23,5	91,7	80,3	12,6
Murcia, Región de	148,1	127,5	21,3	168,9	144,6	25,0	90,8	80,5	11,2
Navarra, Comunidad Foral de	148,0	123,7	25,5	167,0	138,6	29,5	81,1	71,3	11,1
País Vasco	147,3	123,7	24,1	164,7	137,6	27,6	81,0	70,8	10,5
Rioja, La	146,4	124,2	22,8	168,0	142,1	26,4	74,3	64,4	10,8

Encuesta Trimestral de Coste Laboral (ETCL)

Cuarto Trimestre de 2019

Base año 2016

Datos corregidos de calendario y de efectos estacionales

Costes laborales por trabajador

	Dato original		Corregido de calendario		Desestacionalizado	
	Euros	Tasa ¹	Euros	Tasa ¹	Euros	Tasa ¹
Coste neto	2.755,15	2,3	2.754,92	2,3	2.651,32	2,5
Coste salarial	2.075,43	1,8	2.075,42	1,8	1.967,98	1,9
Otros costes	679,72	4,0	679,50	4,0	683,34	4,0

¹ Mismo trimestre del año anterior

Costes laborales por hora trabajada

	Dato original		Corregido de calendario		Desestacionalizado	
	Euros	Tasa ¹	Euros	Tasa ¹	Euros	Tasa ¹
Coste neto	21,56	2,0	21,68	2,8	20,78	3,0
Coste salarial	16,24	1,4	16,33	2,3	15,42	2,5
Otros costes	5,32	3,7	5,35	4,5	5,36	4,5

¹ Mismo trimestre del año anterior

Encuesta Trimestral de Coste Laboral (ETCL)

Cuarto Trimestre de 2019

Base año 2016

Vacantes

Resultados nacionales

	Vacantes	% en cada sector sobre el total de vacantes	Motivos por los que no existen vacantes (distribución porcentual)			
			Total	No se necesita ningún trabajador más	Elevado coste de contratación	Otros
TOTAL	101.009	100,0	100,0	92,9	4,8	2,3
Industria	7.785	7,7	100,0	94,4	3,2	2,5
Construcción	3.521	3,5	100,0	92,1	5,2	2,6
Servicios	89.703	88,8	100,0	92,8	4,9	2,3

Resultados por comunidades autónomas

	Vacantes	% en cada CCAA sobre el total de vacantes	Motivos por los que no existen vacantes (distribución porcentual)			
			Total	No se necesita ningún trabajador más	Elevado coste de contratación	Otros
TOTAL	101.009	100,0	100	92,9	4,8	2,3
Andalucía	16.114	16,0	100	92,6	4,5	2,9
Aragón	2.622	2,6	100	90,2	4,7	5,2
Asturias, Principado de	2.193	2,2	100	94,9	4,7	0,4
Baleares, Illes	1.624	1,6	100	93,6	3,0	3,4
Canarias	8.242	8,2	100	90,2	8,0	1,8
Cantabria	560	0,6	100	92,4	5,6	2,0
Castilla y León	5.184	5,1	100	91,1	5,5	3,3
Castilla - La Mancha	2.022	2,0	100	91,9	6,5	1,6
Cataluña	19.992	19,8	100	94,8	3,6	1,6
Comunitat Valenciana	7.088	7,0	100	92,8	5,5	1,7
Extremadura	903	0,9	100	91,2	6,1	2,8
Galicia	4.607	4,6	100	91,2	6,9	2,0
Madrid, Comunidad de	21.684	21,5	100	93,7	3,8	2,5
Murcia, Región de	1.378	1,4	100	94,2	4,0	1,8
Navarra, Comunidad Foral de	2.747	2,7	100	97,2	1,0	1,8
País Vasco	3.596	3,6	100	92,6	4,1	3,3
Rioja, La	453	0,5	100	92,8	3,0	4,2